

Территориальный орган Федеральной службы государственной
статистики по Республике Мордовия

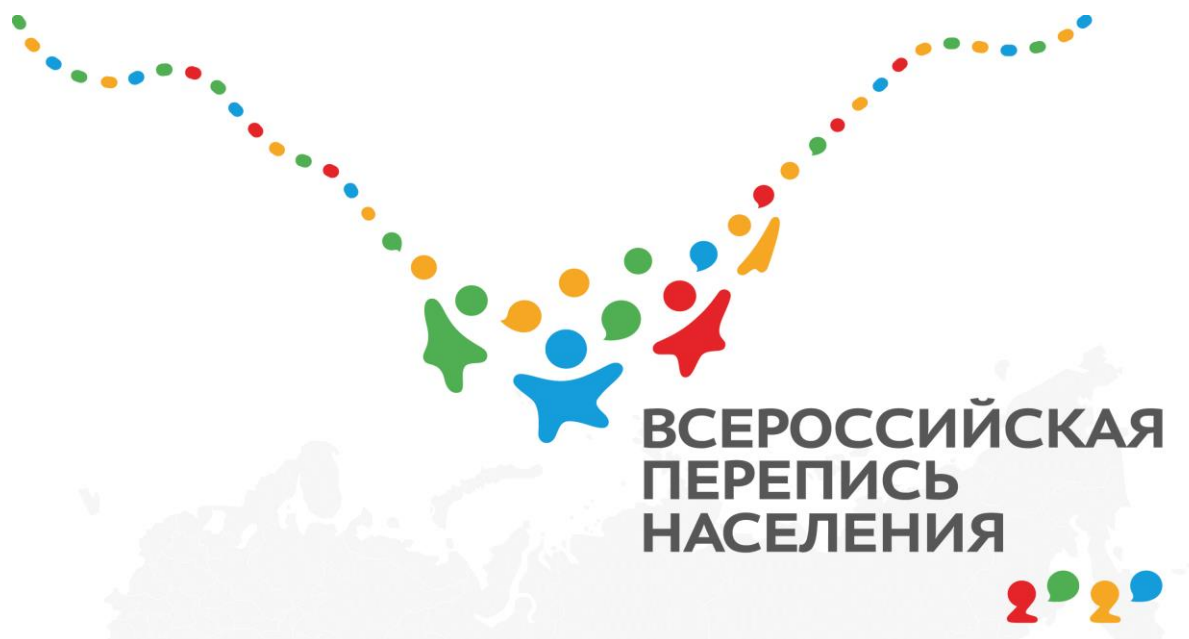

Основные итоги Всероссийской переписи населения 2020 года

по Рузаевскому муниципальному району

Республики Мордовия

Саранск - 2023

ПРЕДИСЛОВИЕ

Всероссийская перепись населения проведена с 15 октября по 14 ноября 2021 г. в соответствии с Конституцией Российской Федерации, Федеральным законом от 25 января 2002 г. № 8-ФЗ «О Всероссийской переписи населения», постановлением Правительства Российской Федерации от 7 декабря 2019 г. № 1608 «Об организации Всероссийской переписи населения 2020 года» (с изменениями), Основными методологическими и организационными положениями Всероссийской переписи населения 2020 года, утвержденными приказом Росстата от 9 сентября 2021 г. № 549. Переписные листы утверждены распоряжением Правительства Российской Федерации от 8 ноября 2019 г. № 2648-р. Итоги Всероссийской переписи населения 2020 года издаются в 11 томах в сроки, установленные постановлением Правительства Российской Федерации от 7 июля 2021 г. № 1126 «О подведении итогов Всероссийской переписи населения 2020 года».

Настоящий статистический сборник подготовлен по итогам Всероссийской переписи населения 2020 года. В сборнике приводятся данные по Рузаевскому муниципальному району: о численности и возрастно-половом составе населения, состоянии в браке, образовании; сведения о национальной принадлежности; данные о числе и составе домохозяйств, рождаемости, жилищных условиях, об источниках средств к существованию, занятости населения, а также о продолжительности проживания в месте постоянного жительства. Итоги представлены в абсолютных показателях. Отдельные показатели даны в разрезе сельских поселений. Помещены методологические пояснения, касающиеся порядка учета населения при Всероссийской переписи населения 2020 года. Данные приводятся по муниципально-территориальному устройству района на дату проведения переписи населения, т.е. по состоянию на 01 октября 2021 года.

В сборнике приняты следующие сокращения и условные обозначения:

- - явление отсутствует

СОДЕРЖАНИЕ

ПРЕДИСЛОВИЕ	1
ТАБЛИЦА 1. ЧИСЛЕННОСТЬ НАСЕЛЕНИЯ МУНИЦИПАЛЬНОГО РАЙОНА	4
ТАБЛИЦА 2. НАСЕЛЕНИЕ ПО ВОЗРАСТУ И ПОЛУ	6
ТАБЛИЦА 3. НАСЕЛЕНИЕ ПО ВОЗРАСТУ, ПОЛУ И СОСТОЯНИЮ В БРАКЕ	14
ТАБЛИЦА 4. НАСЕЛЕНИЕ ПО ВОЗРАСТУ, ПОЛУ И УРОВНЮ ОБРАЗОВАНИЯ	34
ТАБЛИЦА 5. НАСЕЛЕНИЕ, ИМЕЮЩЕЕ УЧЕНЫЕ СТЕПЕНИ, ПО ВОЗРАСТНЫМ ГРУППАМ И ПОЛУ	50
ТАБЛИЦА 6. НАСЕЛЕНИЕ, ОБУЧАЮЩЕЕСЯ ПО ОСНОВНЫМ И ДОПОЛНИТЕЛЬНЫМ ОБРАЗОВАТЕЛЬНЫМ ПРОГРАММАМ, ПОЛУ И ВОЗРАСТУ	55
ТАБЛИЦА 7. НАЦИОНАЛЬНЫЙ СОСТАВ НАСЕЛЕНИЯ	60
ТАБЛИЦА 8. НАСЕЛЕНИЕ ПО НАЦИОНАЛЬНОЙ ПРИНАДЛЕЖНОСТИ, ВЛАДЕНИЮ РУССКИМ ЯЗЫКОМ И ЕГО ИСПОЛЬЗОВАНИЮ В ПОВСЕДНЕВНОЙ ЖИЗНИ	62
ТАБЛИЦА 9. ВЛАДЕНИЕ ЯЗЫКАМИ НАСЕЛЕНИЕМ	68
ТАБЛИЦА 10. НАСЕЛЕНИЕ ПО ВОЗРАСТНЫМ ГРУППАМ И ИСТОЧНИКАМ СРЕДСТВ К СУЩЕСТВОВАНИЮ	70
ТАБЛИЦА 11. НАСЕЛЕНИЕ ПО ОСНОВНОМУ ИСТОЧНИКУ СРЕДСТВ К СУЩЕСТВОВАНИЮ И ВОЗРАСТНЫМ ГРУППАМ	75
ТАБЛИЦА 12. НАСЕЛЕНИЕ, УКАЗАВШЕЕ ОДИН ИСТОЧНИК СРЕДСТВ К СУЩЕСТВОВАНИЮ, ПО ВОЗРАСТНЫМ ГРУППАМ	79
ТАБЛИЦА 13. ЧАСТНЫЕ ДОМОХОЗЯЙСТВА ПО РАЗМЕРУ ДОМОХОЗЯЙСТВА	82
ТАБЛИЦА 14. НАСЕЛЕНИЕ ЧАСТНЫХ ДОМОХОЗЯЙСТВ ПО ВОЗРАСТНЫМ ГРУППАМ	83
ТАБЛИЦА 15. ЧАСТНЫЕ ДОМОХОЗЯЙСТВА, СОСТОЯЩИЕ ИЗ ДВУХ И БОЛЕЕ ЧЕЛОВЕК, ПО ТИПАМ, РАЗМЕРУ ДОМОХОЗЯЙСТВА И ЧИСЛУ ДЕТЕЙ МОЛОЖЕ 18 ЛЕТ	84
ТАБЛИЦА 16. ЧАСТНЫЕ ДОМОХОЗЯЙСТВА, СОСТОЯЩИЕ ИЗ ДВУХ И БОЛЕЕ ЧЕЛОВЕК, ПО ЧИСЛУ ЗАНЯТЫХ В ВОЗРАСТЕ 15 ЛЕТ И БОЛЕЕ И ЧИСЛУ ИЖДИВЕНЦЕВ	96
ТАБЛИЦА 17. СЕМЕЙНЫЕ ЯЧЕЙКИ, ВХОДЯЩИЕ В СОСТАВ ЧАСТНЫХ ДОМОХОЗЯЙСТВ, ПО РАЗМЕРУ И ЧИСЛУ ДЕТЕЙ МОЛОЖЕ 18 ЛЕТ	98
ТАБЛИЦА 18. СЕМЕЙНЫЕ ЯЧЕЙКИ, ВХОДЯЩИЕ В СОСТАВ ЧАСТНЫХ ДОМОХОЗЯЙСТВ, В КОТОРЫХ ОБА СУПРУГА, А В НЕПОЛНЫХ СЕМЬЯХ МАТЕРИ (ОТЦЫ), МОЛОЖЕ 35 ЛЕТ	101
ТАБЛИЦА 19. СЕМЕЙНЫЕ ЯЧЕЙКИ, ВХОДЯЩИЕ В СОСТАВ ЧАСТНЫХ ДОМОХОЗЯЙСТВ, ПО ВОЗРАСТНЫМ ГРУППАМ ДЕТЕЙ	104

ТАБЛИЦА 20. НАСЕЛЕНИЕ ЧАСТНЫХ ДОМОХОЗЯЙСТВ ПО ВОЗРАСТНЫМ ГРУППАМ, ПОЛУ И СТАТУСУ УЧАСТИЯ В СОСТАВЕ РАБОЧЕЙ СИЛЫ	109
ТАБЛИЦА 21. НАСЕЛЕНИЕ ЧАСТНЫХ ДОМОХОЗЯЙСТВ В ВОЗРАСТЕ 15 ЛЕТ И БОЛЕЕ ПО ПОЛУ, СТАТУСУ УЧАСТИЯ В СОСТАВЕ РАБОЧЕЙ СИЛЫ И УРОВНЮ ОБРАЗОВАНИЯ	118
ТАБЛИЦА 22. ЗАНЯТОЕ НАСЕЛЕНИЕ ЧАСТНЫХ ДОМОХОЗЯЙСТВ ПО ПОЛУ, ВОЗРАСТНЫМ ГРУППАМИ СТАТУСУ ЗАНЯТОСТИ	123
ТАБЛИЦА 23. ЖЕНЩИНЫ, ПРОЖИВАЮЩИЕ В ЧАСТНЫХ ДОМОХОЗЯЙСТВАХ, ПО ВОЗРАСТНЫМ ГРУППАМ И ЧИСЛУ РОЖДЕННЫХ ДЕТЕЙ	132
ТАБЛИЦА 24. НАСЕЛЕНИЕ ЧАСТНЫХ ДОМОХОЗЯЙСТВ ПО ПРОДОЛЖИТЕЛЬНОСТИ ПРОЖИВАНИЯ В МЕСТЕ ПОСТОЯННОГО ЖИТЕЛЬСТВА И ВОЗРАСТНЫМ ГРУППАМ	140
ТАБЛИЦА 25. ЧАСТНЫЕ ДОМОХОЗЯЙСТВА ПО ТИПАМ ЗАНИМАЕМЫХ ЖИЛЫХ ПОМЕЩЕНИЙ И РАЗМЕРУ ДОМОХОЗЯЙСТВА	141
ТАБЛИЦА 26. ЧАСТНЫЕ ДОМОХОЗЯЙСТВА, ПРОЖИВАЮЩИЕ В ИНДИВИДУАЛЬНЫХ ДОМАХ, ОТДЕЛЬНЫХ И КОММУНАЛЬНЫХ КВАРТИРАХ, ПО ЧИСЛУ ЗАНИМАЕМЫХ КОМНАТ И РАЗМЕРУ ДОМОХОЗЯЙСТВА	142
ТАБЛИЦА 27. НАСЕЛЕНИЕ ЧАСТНЫХ ДОМОХОЗЯЙСТВ, ПРОЖИВАЮЩЕЕ В ИНДИВИДУАЛЬНЫХ ДОМАХ, ОТДЕЛЬНЫХ И КОММУНАЛЬНЫХ КВАРТИРАХ, ПО ВРЕМЕНИ ПОСТРОЙКИ ДОМА И МАТЕРИАЛУ НАРУЖНЫХ СТЕН	146
ТАБЛИЦА 28. ОБЕСПЕЧЕННОСТЬ ЧАСТНЫХ ДОМОХОЗЯЙСТВ, ПРОЖИВАЮЩИХ В ИНДИВИДУАЛЬНЫХ ДОМАХ, ОТДЕЛЬНЫХ И КОММУНАЛЬНЫХ КВАРТИРАХ, РАЗЛИЧНЫМИ ВИДАМИ БЛАГОУСТРОЙСТВА	149
МЕТОДОЛОГИЧЕСКИЕ ПОЯСНЕНИЯ	154
ОБРАЗЦЫ ФОРМ ПЕРЕПИСНЫХ ЛИСТОВ	

1. ЧИСЛЕННОСТЬ НАСЕЛЕНИЯ МУНИЦИПАЛЬНОГО РАЙОНА

(по итогам Всероссийской переписи населения 2020 года по состоянию на 01.10.2021г.)

	Мужчины и женщины	Мужчины	Женщины
Рузаевский муниципальный район	60 088	27 472	32 616
Городское население	42 989	19 195	23 794
Сельское население	17 099	8 277	8 822
Городское поселение Рузаевка - г. Рузаевка	42 989	19 195	23 794
Архангельско-Голицынское сельское поселение	1 478	730	748
деревня Акшенас	4	2	2
деревня Алесандровка	-	-	-
деревня Надеждинка	454	222	232
посёлок Красный Уголок	2	1	1
посёлок разъезд Архангельское Голицыно	-	-	-
село Архангельское Голицыно	679	341	338
село Красный Клин	339	164	175
Болдовское сельское поселение	631	318	313
деревня Старая Муравьевка	-	-	-
село Болдово	450	224	226
село Новая Муравьевка	181	94	87
Красносельцовское сельское поселение	1 603	745	858
деревня Красное Сельцо	47	24	23
деревня Русский Шебдас	60	34	26
посёлок разъезд Медведовка	7	3	4
посёлок Совхоз "Красное Сельцо"	1 442	655	787
село Татарский Шебдас	47	29	18
Левжа	958	443	515
Мордовско-Пишлинское сельское поселение	497	247	250
деревня Мордовская Полянка	13	9	4
село Булгаки	35	21	14
село Мордовская Пишля	444	214	230
село Тепловка	5	3	2
Пайгармское сельское поселение	941	473	468
посёлок Зеленый	31	16	15
посёлок разъезд Пишля	20	10	10
посёлок Совхоз N 3 "Дорурс"	372	191	181
село Пайгарма	518	256	262
Палаевско-Урледимское сельское поселение	550	268	282
деревня Озерки	38	18	20
село Верхний Урледим	56	26	30
село Нижний Урледим	6	3	3
село Палаевка	389	192	197
село Яковщина	61	29	32
Перхляйское сельское поселение	679	350	329
деревня Ждановка	-	-	-
село Бекетовка	-	-	-
село Перхляй	679	350	329
Плодопитомническое сельское поселение	1 107	516	591
посёлок Плодопитомнический	725	326	399

	Мужчины и женщины	Мужчины	Женщины
посёлок разъезд 9 км	15	10	5
село Аргамаково	339	162	177
село Ускляй	28	18	10
Приреченское сельское поселение - посёлок Левженский	1 225	562	663
Русско-Баймаковское сельское поселение	320	158	162
деревня Макаровка	-	-	-
деревня Мордовское Баймаково	-	-	-
деревня Русское Баймаково	223	105	118
посёлок разъезд Пайгарм	19	12	7
село Кулишейка	17	9	8
село Новый Усад	43	21	22
село Спасское	18	11	7
Сузгарьевское сельское поселение	1 192	594	598
деревня Поповка	14	11	3
посёлок Ключаревские Выселки	14	12	2
посёлок Рыбный	27	14	13
село Ключарево	360	178	182
село Сузгарье	777	379	398
Татарско-Пишлинское сельское поселение	3 326	1 600	1 726
деревня Боголюбовка	-	-	-
село Татарская Пишля	3 326	1 600	1 726
Трусляйское сельское поселение	1 094	528	566
деревня Михайловка	-	-	-
деревня Старый Усад	93	46	47
село Инсар-Акшино	189	91	98
село Пушкино	7	4	3
село Трусляй	805	387	418
Хованщинское сельское поселение	477	223	254
посёлок Дивеевка	7	4	3
село Куликовка	8	5	3
село Хованщина	462	214	248
Шишкеевское сельское поселение	1 021	522	499
посёлок Загорный	-	-	-
село Огарево	78	40	38
село Стрелецкая Слобода	377	195	182
село Шишкеево	566	287	279

2. НАСЕЛЕНИЕ ПО ВОЗРАСТУ И ПОЛУ

	Мужчины и женщины	Мужчины	Женщины	Женщин на 1000 мужчин
Городское и сельское население	60 088	27 472	32 616	1 187
в том числе в возрасте, лет:				
до 1	373	185	188	1 016
1	413	201	212	1 055
2	455	222	233	1 050
3	509	280	229	818
4	532	262	270	1 031
0 – 4	2 282	1 150	1 132	984
5	693	373	320	858
6	626	322	304	944
7	686	359	327	911
8	684	369	315	854
9	707	337	370	1 098
5 – 9	3 396	1 760	1 636	930
10	684	340	344	1 012
11	672	306	366	1 196
12	682	335	347	1 036
13	658	341	317	930
14	647	333	314	943
10 - 14	3 343	1 655	1 688	1 020
15	607	323	284	879
16	603	336	267	795
17	593	326	267	819
18	539	269	270	1 004
19	484	220	264	1 200
15 - 19	2 826	1 474	1 352	917
20	469	238	231	971
21	499	262	237	905
22	494	271	223	823
23	515	265	250	943
24	483	258	225	872
20 - 24	2 460	1 294	1 166	901
25	594	317	277	874
26	561	290	271	934
27	574	306	268	876
28	581	279	302	1 082
29	682	357	325	910
25 - 29	2 992	1 549	1 443	932
30	784	392	392	1 000
31	864	450	414	920
32	909	475	434	914
33	1 033	493	540	1 095
34	1 068	552	516	935
30 - 34	4 658	2 362	2 296	972
35	998	515	483	938
36	918	480	438	913
37	1 034	526	508	966
38	1 080	543	537	989
39	934	449	485	1 080
35 - 39	4 964	2 513	2 451	975
40	947	463	484	1 045
41	964	507	457	901
42	871	423	448	1 059
43	869	406	463	1 140
44	859	428	431	1 007

	Мужчины и женщины	Мужчины	Женщины	Женщин на 1000 мужчин
40 - 44	4 510	2 227	2 283	1 025
45	868	418	450	1 077
46	886	439	447	1 018
47	880	429	451	1 051
48	810	393	417	1 061
49	874	446	428	960
45 - 49	4 318	2 125	2 193	1 032
50	851	391	460	1 176
51	893	414	479	1 157
52	843	400	443	1 108
53	792	370	422	1 141
54	767	337	430	1 276
50 - 54	4 146	1 912	2 234	1 168
55	831	392	439	1 120
56	855	372	483	1 298
57	872	410	462	1 127
58	927	417	510	1 223
59	948	404	544	1 347
55 - 59	4 433	1 995	2 438	1 222
60	998	400	598	1 495
61	1 073	469	604	1 288
62	1 032	403	629	1 561
63	1 004	417	587	1 408
64	922	363	559	1 540
60 - 64	5 029	2 052	2 977	1 451
65	935	375	560	1 493
66	942	371	571	1 539
67	877	313	564	1 802
68	758	283	475	1 678
69	758	275	483	1 756
65 - 69	4 270	1 617	2 653	1 641
70	655	224	431	1 924
71	715	224	491	2 192
72	674	228	446	1 956
73	542	164	378	2 305
74	503	159	344	2 164
70 - 74	3 089	999	2 090	2 092
75	333	111	222	2 000
76	214	69	145	2 101
77	168	54	114	2 111
78	168	46	122	2 652
79	253	56	197	3 518
75 - 79	1 136	336	800	2 381
80	321	83	238	2 867
81	330	63	267	4 238
82	298	80	218	2 725
83	276	53	223	4 208
84	201	29	172	5 931
80 - 84	1 426	308	1 118	3 630
85	170	36	134	3 722
86	143	34	109	3 206
87	102	18	84	4 667
88	69	17	52	3 059
89	64	11	53	4 818
85 - 89	548	116	432	3 724
90	46	3	43	14 333
91	60	9	51	5 667
92	42	8	34	4 250

	Мужчины и женщины	Мужчины	Женщины	Женщин на 1000 мужчин
93	53	4	49	12 250
94	23	2	21	10 500
90 - 94	224	26	198	7 615
95	17	2	15	7 500
96	7	-	7	-
97	8	-	8	-
98	2	-	2	-
99	2	-	2	-
95 – 99	36	2	34	17 000
100 и более	2	-	2	-
возраст не указан	-	-	-	-
Средний возраст	42.8	39.6	45.4	X
Медианный возраст	43.4	40.0	46.9	X
Из общей численности - население в возрасте ¹⁾ :				
0 - 6 лет	3 601	1 845	1 756	952
0 - 13 лет	8 374	4 232	4 142	979
0 - 17 лет	10 824	5 550	5 274	950
7 - 14 лет	5 420	2 720	2 700	993
14 - 35 лет	14 581	7 527	7 054	937
16 - 29 лет	7 671	3 994	3 677	921
16 - 35 лет	13 327	6 871	6 456	940
85 лет и более	810	144	666	4 625
моложе трудоспособного	9 628	4 888	4 740	970
трудоспособном	33 659	17 797	15 862	891
старше трудоспособного	16 801	4 787	12 014	2 510
Городское население	42 989	19 195	23 794	1 240
в том числе в возрасте, лет:				
до 1	274	143	131	916
1	323	150	173	1 153
2	329	154	175	1 136
3	364	196	168	857
4	389	187	202	1 080
0 – 4	1 679	830	849	1 023
5	498	252	246	976
6	482	241	241	1 000
7	502	269	233	866
8	493	276	217	786
9	523	251	272	1 084
5 – 9	2 498	1 289	1 209	938
10	505	253	252	996
11	506	226	280	1 239
12	503	243	260	1 070
13	481	245	236	963
14	469	236	233	987
10 - 14	2 464	1 203	1 261	1 048
15	456	238	218	916
16	454	251	203	809
17	423	226	197	872
18	385	186	199	1 070
19	353	161	192	1 193
15 - 19	2 071	1 062	1 009	950
20	341	171	170	994
21	367	184	183	995
22	360	193	167	865
23	393	196	197	1 005
24	362	190	172	905
20 - 24	1 823	934	889	952

	Мужчины и женщины	Мужчины	Женщины	Женщин на 1000 мужчин
25	457	245	212	865
26	396	199	197	990
27	420	211	209	991
28	424	196	228	1 163
29	488	248	240	968
25 - 29	2 185	1 099	1 086	988
30	577	277	300	1 083
31	607	310	297	958
32	649	336	313	932
33	784	357	427	1 196
34	782	390	392	1 005
30 - 34	3 399	1 670	1 729	1 035
35	727	372	355	954
36	688	359	329	916
37	737	362	375	1 036
38	813	403	410	1 017
39	688	324	364	1 123
35 - 39	3 653	1 820	1 833	1 007
40	706	336	370	1 101
41	715	375	340	907
42	652	312	340	1 090
43	644	304	340	1 118
44	640	313	327	1 045
40 - 44	3 357	1 640	1 717	1 047
45	669	321	348	1 084
46	644	304	340	1 118
47	624	302	322	1 066
48	562	264	298	1 129
49	654	325	329	1 012
45 - 49	3 153	1 516	1 637	1 080
50	596	260	336	1 292
51	627	286	341	1 192
52	585	266	319	1 199
53	528	246	282	1 146
54	510	222	288	1 297
50 - 54	2 846	1 280	1 566	1 223
55	576	247	329	1 332
56	595	265	330	1 245
57	582	264	318	1 205
58	606	261	345	1 322
59	619	245	374	1 527
55 - 59	2 978	1 282	1 696	1 323
60	670	245	425	1 735
61	733	316	417	1 320
62	678	254	424	1 669
63	680	255	425	1 667
64	626	231	395	1 710
60 - 64	3 387	1 301	2 086	1 603
65	637	247	390	1 579
66	661	239	422	1 766
67	608	205	403	1 966
68	510	176	334	1 898
69	536	174	362	2 080
65 - 69	2 952	1 041	1 911	1 836
70	470	152	318	2 092
71	520	150	370	2 467
72	500	157	343	2 185
73	369	110	259	2 355
74	368	119	249	2 092
70 - 74	2 227	688	1 539	2 237
75	245	78	167	2 141

	Мужчины и женщины	Мужчины	Женщины	Женщин на 1000 мужчин
76	158	54	104	1 926
77	126	41	85	2 073
78	113	31	82	2 645
79	178	35	143	4 086
75 - 79	820	239	581	2 431
80	235	55	180	3 273
81	222	44	178	4 045
82	202	56	146	2 607
83	181	33	148	4 485
84	125	17	108	6 353
80 - 84	965	205	760	3 707
85	104	22	82	3 727
86	98	24	74	3 083
87	62	10	52	5 200
88	43	9	34	3 778
89	39	6	33	5 500
85 - 89	346	71	275	3 873
90	31	3	28	9 333
91	43	9	34	3 778
92	33	8	25	3 125
93	41	3	38	12 667
94	10	-	10	-
90 - 94	158	23	135	5 870
95	13	2	11	5 500
96	4	-	4	-
97	6	-	6	-
98	2	-	2	-
99	2	-	2	-
95 - 99	27	2	25	12 500
100 и более	1	-	1	-
возраст не указан	-	-	-	-
Средний возраст	42.2	38.9	44.8	X
Медианный возраст	42.5	39.0	45.9	X
Из общей численности - население в возрасте ¹⁾ :				
0 - 6 лет	2 659	1 323	1 336	1 010
0 - 13 лет	6 172	3 086	3 086	1 000
0 - 17 лет	7 974	4 037	3 937	975
7 - 14 лет	3 982	1 999	1 983	992
14 - 35 лет	10 674	5 373	5 301	987
16 - 29 лет	5 623	2 857	2 766	968
16 - 35 лет	9 749	4 899	4 850	990
85 лет и более	532	96	436	4 542
моложе трудоспособного	7 097	3 560	3 537	994
трудоспособном	24 284	12 503	11 781	942
старше трудоспособного	11 608	3 132	8 476	2 706
Сельское население	17 099	8 277	8 822	1 066
в том числе в возрасте, лет:				
до 1	99	42	57	1 357
1	90	51	39	765
2	126	68	58	853
3	145	84	61	726
4	143	75	68	907
0 - 4	603	320	283	884
5	195	121	74	612
6	144	81	63	778
7	184	90	94	1 044
8	191	93	98	1 054

	Мужчины и женщины	Мужчины	Женщины	Женщин на 1000 мужчин
9	184	86	98	1 140
5 - 9	898	471	427	907
10	179	87	92	1 057
11	166	80	86	1 075
12	179	92	87	946
13	177	96	81	844
14	178	97	81	835
10 - 14	879	452	427	945
15	151	85	66	776
16	149	85	64	753
17	170	100	70	700
18	154	83	71	855
19	131	59	72	1 220
15 - 19	755	412	343	833
20	128	67	61	910
21	132	78	54	692
22	134	78	56	718
23	122	69	53	768
24	121	68	53	779
20 - 24	637	360	277	769
25	137	72	65	903
26	165	91	74	813
27	154	95	59	621
28	157	83	74	892
29	194	109	85	780
25 - 29	807	450	357	793
30	207	115	92	800
31	257	140	117	836
32	260	139	121	871
33	249	136	113	831
34	286	162	124	765
30 - 34	1 259	692	567	819
35	271	143	128	895
36	230	121	109	901
37	297	164	133	811
38	267	140	127	907
39	246	125	121	968
35 - 39	1 311	693	618	892
40	241	127	114	898
41	249	132	117	886
42	219	111	108	973
43	225	102	123	1 206
44	219	115	104	904
40 - 44	1 153	587	566	964
45	199	97	102	1 052
46	242	135	107	793
47	256	127	129	1 016
48	248	129	119	922
49	220	121	99	818
45 - 49	1 165	609	556	913
50	255	131	124	947
51	266	128	138	1 078
52	258	134	124	925
53	264	124	140	1 129

	Мужчины и женщины	Мужчины	Женщины	Женщин на 1000 мужчин
54	257	115	142	1 235
50 - 54	1 300	632	668	1 057
55	255	145	110	759
56	260	107	153	1 430
57	290	146	144	986
58	321	156	165	1 058
59	329	159	170	1 069
55 - 59	1 455	713	742	1 041
60	328	155	173	1 116
61	340	153	187	1 222
62	354	149	205	1 376
63	324	162	162	1 000
64	296	132	164	1 242
60 - 64	1 642	751	891	1 186
65	298	128	170	1 328
66	281	132	149	1 129
67	269	108	161	1 491
68	248	107	141	1 318
69	222	101	121	1 198
65 - 69	1 318	576	742	1 288
70	185	72	113	1 569
71	195	74	121	1 635
72	174	71	103	1 451
73	173	54	119	2 204
74	135	40	95	2 375
70 - 74	862	311	551	1 772
75	88	33	55	1 667
76	56	15	41	2 733
77	42	13	29	2 231
78	55	15	40	2 667
79	75	21	54	2 571
75 - 79	316	97	219	2 258
80	86	28	58	2 071
81	108	19	89	4 684
82	96	24	72	3 000
83	95	20	75	3 750
84	76	12	64	5 333
80 - 84	461	103	358	3 476
85	66	14	52	3 714
86	45	10	35	3 500
87	40	8	32	4 000
88	26	8	18	2 250
89	25	5	20	4 000
85 - 89	202	45	157	3 489
90	15	-	15	-
91	17	-	17	-
92	9	-	9	-
93	12	1	11	11 000
94	13	2	11	5 500
90 - 94	66	3	63	21 000
95	4	-	4	-
96	3	-	3	-
97	2	-	2	-
98	-	-	-	-

	Мужчины и женщины	Мужчины	Женщины	Женщин на 1000 мужчин
99	-	-	-	-
95 – 99	9	-	9	-
100 и более	1	-	1	-
возраст не указан	-	-	-	-
Средний возраст	44.3	41.4	46.9	X
Медианный возраст	46.2	42.3	49.9	X
Из общей численности - население в возрасте ¹⁾ :				
0 - 6 лет	942	522	420	805
0 - 13 лет	2 202	1 146	1 056	921
0 - 17 лет	2 850	1 513	1 337	884
7 - 14 лет	1 438	721	717	994
14 - 35 лет	3 907	2 154	1 753	814
16 - 29 лет	2 048	1 137	911	801
16 - 35 лет	3 578	1 972	1 606	814
85 лет и более	278	48	230	4 792
моложе трудоспособного	2 531	1 328	1 203	906
трудоспособном	9 375	5 294	4 081	771
старше трудоспособного	5 193	1 655	3 538	2 138

1) Население в возрасте моложе трудоспособного - 0-15 лет, в трудоспособном возрасте - мужчины от 16 до 61,5 лет, женщины от 16 до 56,5 лет; старше трудоспособного возраста - мужчины от 61,5 лет и более, женщины от 56,5 лет и более

3. НАСЕЛЕНИЕ ПО ВОЗРАСТУ, ПОЛУ И СОСТОЯНИЮ В БРАКЕ

	Всего	Указавшие состояние в браке	в том числе						Не указавшие состояние в браке	
			состоящие в браке	из них		никогда не со- стоявшие в браке, супру- жеском союзе	разведен- ные офи- циально	разошед- шиеся		вдовье
				в зарегист- рированном браке	в незарегистри- рованном суп- ружеском союзе					
Городское и сельское население										
Мужчины и женщины в возрасте 16 лет и более	50 460	47 517	27 233	25 424	1 809	7 729	4 754	1 052	6 749	2 943
в том числе в возрасте, лет:										
16	603	496	5	5	-	490	-	1	-	107
17	593	497	5	3	2	491	1	-	-	96
16 – 17	1 196	993	10	8	2	981	1	1	-	203
18	539	454	7	3	4	443	3	-	1	85
19	484	419	21	17	4	396	2	-	-	65
18 – 19	1 023	873	28	20	8	839	5	-	1	150
20	469	423	37	29	8	380	5	1	-	46
21	499	432	60	56	4	368	2	2	-	67
22	494	448	92	75	17	351	2	2	1	46
23	515	476	148	122	26	318	9	1	-	39
24	483	440	168	153	15	261	8	1	2	43
20 - 24	2 460	2 219	505	435	70	1 678	26	7	3	241
25	594	539	225	196	29	296	15	3	-	55
26	561	522	258	230	28	237	19	6	2	39
27	574	536	295	264	31	210	23	7	1	38
28	581	543	295	268	27	199	37	12	-	38
29	682	633	380	348	32	189	50	11	3	49
25 – 29	2 992	2 773	1 453	1 306	147	1 131	144	39	6	219
30	784	743	473	432	41	201	55	12	2	41
31	864	827	564	510	54	177	55	26	5	37
32	909	843	549	510	39	182	87	19	6	66
33	1 033	984	670	624	46	181	95	25	13	49
34	1 068	998	703	653	50	160	102	25	8	70
30 – 34	4 658	4 395	2 959	2 729	230	901	394	107	34	263
35	998	941	667	618	49	136	108	23	7	57
36	918	877	631	586	45	112	103	23	8	41
37	1 034	983	692	638	54	110	144	26	11	51
38	1 080	1 021	731	676	55	114	133	28	15	59
39	934	888	655	603	52	88	108	24	13	46
35 – 39	4 964	4 710	3 376	3 121	255	560	596	124	54	254
40	947	891	638	580	58	95	121	21	16	56

	Всего	Указавшие состояние в браке	в том числе							Не указавшие состояние в браке
			состоящие в браке	из них		никогда не состоявшие в браке, супружеском союзе	разведенные официально	разошедшиеся	вдовы	
				в зарегистрированном браке	в незарегистрированном супружеском союзе					
Из общей численности - население в возрасте ¹⁾ :										
16 - 29 лет	7 671	6 858	1 996	1 769	227	4 629	176	47	10	813
16 лет и более	50 460	47 517	27 233	25 424	1 809	7 729	4 754	1 052	6 749	2 943
70 лет и более	6 461	6 178	2 148	2 068	80	173	257	52	3 548	283
трудоспособном	33 659	31 496	19 227	17 749	1 478	7 214	3 505	760	790	2 163
старше трудоспособного	16 801	16 021	8 006	7 675	331	515	1 249	292	5 959	780
Мужчины в возрасте 16 лет и более	22 584	21 280	13 605	12 692	913	4 472	1 806	435	962	1 304
в том числе в возрасте, лет:										
16	336	271	2	2	-	268	-	1	-	65
17	326	274	1	-	1	272	1	-	-	52
16 - 17	662	545	3	2	1	540	1	1	-	117
18	269	230	2	1	1	226	1	-	1	39
19	220	182	6	6	-	176	-	-	-	38
18 - 19	489	412	8	7	1	402	1	-	1	77
20	238	214	8	3	5	205	-	1	-	24
21	262	221	13	13	-	207	-	1	-	41
22	271	243	27	19	8	214	-	1	1	28
23	265	239	59	47	12	179	1	-	-	26
24	258	237	61	55	6	173	3	-	-	21
20 – 24	1 294	1 154	168	137	31	978	4	3	1	140
25	317	288	91	77	14	191	6	-	-	29
26	290	265	103	87	16	150	8	4	-	25
27	306	282	119	106	13	151	8	4	-	24
28	279	261	113	97	16	131	14	3	-	18
29	357	327	168	147	21	138	17	4	-	30
25 – 29	1 549	1 423	594	514	80	761	53	15	-	126
30	392	372	205	184	21	136	23	7	1	20
31	450	429	286	254	32	111	20	12	-	21
32	475	440	266	239	27	121	40	10	3	35
33	493	471	295	275	20	128	34	12	2	22
34	552	513	347	329	18	114	36	14	2	39
30 – 34	2 362	2 225	1 399	1 281	118	610	153	55	8	137
35	515	487	333	312	21	93	47	13	1	28
36	480	457	319	297	22	77	51	9	1	23
37	526	499	353	323	30	74	54	16	2	27

	Всего	Указавшие состояние в браке	в том числе							Не указавшие состояние в браке
			состоящие в браке	из них		никогда не состоявшие в браке, супружеском союзе	разведенные официально	разошедшиеся	вдовы	
				в зарегистрированном браке	в незарегистрированном супружеском союзе					
38	543	515	372	348	24	71	58	9	5	28
39	449	426	315	291	24	55	45	7	4	23
35 – 39	2 513	2 384	1 692	1 571	121	370	255	54	13	129
40	463	438	311	290	21	66	51	8	2	25
41	507	487	346	320	26	59	64	11	7	20
42	423	409	308	285	23	43	42	12	4	14
43	406	381	284	264	20	32	45	13	7	25
44	428	407	298	280	18	46	47	14	2	21
40 – 44	2 227	2 122	1 547	1 439	108	246	249	58	22	105
45	418	400	278	253	25	40	65	13	4	18
46	439	416	291	263	28	45	65	11	4	23
47	429	409	290	269	21	33	59	19	8	20
48	393	378	276	253	23	40	54	7	1	15
49	446	419	303	283	20	35	61	15	5	27
45 – 49	2 125	2 022	1 438	1 321	117	193	304	65	22	103
50	391	373	254	234	20	27	70	13	9	18
51	414	393	298	275	23	26	44	11	14	21
52	400	382	272	251	21	38	55	9	8	18
53	370	355	252	235	17	23	56	8	16	15
54	337	318	247	233	14	13	42	10	6	19
50 – 54	1 912	1 821	1 323	1 228	95	127	267	51	53	91
55	392	376	297	275	22	15	43	13	8	16
56	372	357	290	269	21	12	36	6	13	15
57	410	390	290	276	14	29	43	7	21	20
58	417	406	312	291	21	20	38	14	22	11
59	404	391	299	283	16	19	51	9	13	13
55 – 59	1 995	1 920	1 488	1 394	94	95	211	49	77	75
60	400	388	299	290	9	20	33	9	27	12
61	469	447	358	343	15	18	36	11	24	22
62	403	386	313	301	12	12	25	6	30	17
63	417	396	319	308	11	9	35	11	22	21
64	363	349	279	269	10	13	26	9	22	14
60 – 64	2 052	1 966	1 568	1 511	57	72	155	46	125	86
65	375	363	282	270	12	10	30	4	37	12
66	371	356	285	276	9	10	24	5	32	15
67	313	300	235	222	13	11	16	4	34	13

	Всего	Указавшие состояние в браке	в том числе							Не указавшие состояние в браке
			состоящие в браке	из них		никогда не состоявшие в браке, супружеском союзе	разведенные официально	разошедшиеся	вдовы	
				в зарегистрированном браке	в незарегистрированном супружеском союзе					
68	283	276	207	196	11	9	18	5	37	7
69	275	267	209	203	6	8	15	2	33	8
65 – 69	1 617	1 562	1 218	1 167	51	48	103	20	173	55
70 – 74	999	969	705	682	23	21	36	12	195	30
75 лет и более	788	755	454	438	16	9	14	6	272	33
Возраст не указан	-	-	-	-	-	-	-	-	-	-
Из общей численности - население в возрасте ¹⁾ :										
16 - 29 лет	3 994	3 534	773	660	113	2 681	59	19	2	460
16 лет и более	22 584	21 280	13 605	12 692	913	4 472	1 806	435	962	1 304
70 лет и более	1 787	1 724	1 159	1 120	39	30	50	18	467	63
трудоспособном	17 797	16 671	10 161	9 381	780	4 355	1 551	367	237	1 126
старше трудоспособного	4 787	4 609	3 444	3 311	133	117	255	68	725	178
Женщины в возрасте 16 лет и более	27 876	26 237	13 628	12 732	896	3 257	2 948	617	5 787	1 639
в том числе в возрасте, лет:										
16	267	225	3	3	-	222	-	-	-	42
17	267	223	4	3	1	219	-	-	-	44
16 - 17	534	448	7	6	1	441	-	-	-	86
18	270	224	5	2	3	217	2	-	-	46
19	264	237	15	11	4	220	2	-	-	27
18 - 19	534	461	20	13	7	437	4	-	-	73
20	231	209	29	26	3	175	5	-	-	22
21	237	211	47	43	4	161	2	1	-	26
22	223	205	65	56	9	137	2	1	-	18
23	250	237	89	75	14	139	8	1	-	13
24	225	203	107	98	9	88	5	1	2	22
20 – 24	1 166	1 065	337	298	39	700	22	4	2	101
25	277	251	134	119	15	105	9	3	-	26
26	271	257	155	143	12	87	11	2	2	14
27	268	254	176	158	18	59	15	3	1	14
28	302	282	182	171	11	68	23	9	-	20
29	325	306	212	201	11	51	33	7	3	19
25 – 29	1 443	1 350	859	792	67	370	91	24	6	93
30	392	371	268	248	20	65	32	5	1	21
31	414	398	278	256	22	66	35	14	5	16
32	434	403	283	271	12	61	47	9	3	31
33	540	513	375	349	26	53	61	13	11	27

	Всего	Указавшие состояние в браке	в том числе							Не указавшие состояние в браке
			состоящие в браке	из них		никогда не состоявшие в браке, супружеском союзе	разведенные официально	разошедшиеся	вдовы	
				в зарегистрированном браке	в незарегистрированном супружеском союзе					
34	516	485	356	324	32	46	66	11	6	31
30 – 34	2 296	2 170	1 560	1 448	112	291	241	52	26	126
35	483	454	334	306	28	43	61	10	6	29
36	438	420	312	289	23	35	52	14	7	18
37	508	484	339	315	24	36	90	10	9	24
38	537	506	359	328	31	43	75	19	10	31
39	485	462	340	312	28	33	63	17	9	23
35 – 39	2 451	2 326	1 684	1 550	134	190	341	70	41	125
40	484	453	327	290	37	29	70	13	14	31
41	457	422	286	259	27	29	87	9	11	35
42	448	419	286	270	16	37	66	19	11	29
43	463	440	311	286	25	32	76	13	8	23
44	431	413	287	271	16	22	73	11	20	18
40 – 44	2 283	2 147	1 497	1 376	121	149	372	65	64	136
45	450	428	279	254	25	35	78	12	24	22
46	447	420	285	265	20	26	78	19	12	27
47	451	426	287	261	26	24	82	15	18	25
48	417	392	252	233	19	28	77	14	21	25
49	428	400	253	240	13	21	88	14	24	28
45 – 49	2 193	2 066	1 356	1 253	103	134	403	74	99	127
50	460	434	258	237	21	19	99	20	38	26
51	479	450	283	268	15	36	77	17	37	29
52	443	413	258	235	23	23	74	14	44	30
53	422	405	247	228	19	21	72	15	50	17
54	430	404	253	241	12	25	70	9	47	26
50 – 54	2 234	2 106	1 299	1 209	90	124	392	75	216	128
55	439	409	262	245	17	13	59	14	61	30
56	483	466	290	273	17	20	69	21	66	17
57	462	442	269	262	7	19	60	13	81	20
58	510	476	284	271	13	24	70	14	84	34
59	544	518	302	287	15	21	70	20	105	26
55 – 59	2 438	2 311	1 407	1 338	69	97	328	82	397	127
60	598	570	318	302	16	18	72	21	141	28
61	604	559	303	283	20	15	65	16	160	45
62	629	606	347	337	10	16	70	15	158	23
63	587	558	303	292	11	15	52	8	180	29
64	559	531	258	250	8	22	50	14	187	28
60 – 64	2 977	2 824	1 529	1 464	65	86	309	74	826	153

	Всего	Указавшие состояние в браке	в том числе							Не указавшие состояние в браке
			состоящие в браке	из них		никогда не состоявшие в браке, супружеском союзе	разведенные официально	разошедшиеся	вдовы	
				в зарегистрированном браке	в незарегистрированном супружеском союзе					
65	560	535	268	253	15	17	51	12	187	25
66	571	540	234	225	9	31	45	15	215	31
67	564	524	229	216	13	20	51	11	213	40
68	475	448	175	170	5	11	53	15	194	27
69	483	462	178	173	5	16	38	10	220	21
65 – 69	2 653	2 509	1 084	1 037	47	95	238	63	1 029	144
70 – 74	2 090	1 983	645	621	24	72	122	22	1 122	107
75 лет и более	2 584	2 471	344	327	17	71	85	12	1 959	113
Возраст не указан	-	-	-	-	-	-	-	-	-	-
Из общей численности - население в возрасте ¹⁾ :										
16 - 29 лет	3 677	3 324	1 223	1 109	114	1 948	117	28	8	353
16 лет и более	27 876	26 237	13 628	12 732	896	3 257	2 948	617	5 787	1 639
70 лет и более	4 674	4 454	989	948	41	143	207	34	3 081	220
трудоспособном	15 862	14 825	9 066	8 368	698	2 859	1 954	393	553	1 037
старше трудоспособного	12 014	11 412	4 562	4 364	198	398	994	224	5 234	602
Городское население										
Мужчины и женщины в возрасте 16 лет и более	35 892	33 442	19 290	18 085	1 205	5 186	3 389	877	4 700	2 450
в том числе в возрасте, лет:										
16	454	358	3	3	-	354	-	1	-	96
17	423	344	5	3	2	338	1	-	-	79
16 – 17	877	702	8	6	2	692	1	1	-	175
18	385	314	4	1	3	306	3	-	1	71
19	353	299	19	15	4	278	2	-	-	54
18 – 19	738	613	23	16	7	584	5	-	1	125
20	341	302	35	27	8	262	4	1	-	39
21	367	316	50	47	3	262	2	2	-	51
22	360	323	69	57	12	250	1	2	1	37
23	393	359	113	92	21	239	6	1	-	34
24	362	326	126	116	10	191	6	1	2	36
20 - 24	1 823	1 626	393	339	54	1 204	19	7	3	197
25	457	411	175	153	22	219	14	3	-	46
26	396	365	189	171	18	157	13	5	1	31
27	420	387	216	199	17	145	20	6	-	33
28	424	391	216	200	16	135	28	12	-	33
29	488	447	285	261	24	117	35	8	2	41

	Всего	Указавшие состояние в браке	в том числе							Не указавшие состояние в браке
			состоящие в браке	из них		никогда не со- стоявшие в браке, супру- жеском союзе	разведен- ные офи- циально	разошед- шиеся	вдовы	
				в зарегист- рированном браке	в незарегистри- рованном суп- ружеском союзе					
25 – 29	2 185	2 001	1 081	984	97	773	110	34	3	184
30	577	542	346	322	24	141	44	10	1	35
31	607	580	397	360	37	119	37	23	4	27
32	649	594	395	372	23	126	53	16	4	55
33	784	744	523	489	34	122	68	23	8	40
34	782	728	523	492	31	103	71	25	6	54
30 – 34	3 399	3 188	2 184	2 035	149	611	273	97	23	211
35	727	685	489	456	33	89	81	21	5	42
36	688	653	473	443	30	79	73	20	8	35
37	737	695	501	465	36	73	95	18	8	42
38	813	763	561	530	31	71	97	22	12	50
39	688	647	484	446	38	52	82	19	10	41
35 – 39	3 653	3 443	2 508	2 340	168	364	428	100	43	210
40	706	657	475	437	38	61	91	17	13	49
41	715	673	487	449	38	58	97	17	14	42
42	652	618	455	431	24	48	76	26	13	34
43	644	604	441	411	30	44	86	23	10	40
44	640	609	450	426	24	33	92	22	12	31
40 – 44	3 357	3 161	2 308	2 154	154	244	442	105	62	196
45	669	638	441	406	35	48	106	23	20	31
46	644	603	418	392	26	48	104	21	12	41
47	624	585	412	383	29	32	95	31	15	39
48	562	531	368	339	29	39	97	15	12	31
49	654	604	417	391	26	34	106	25	22	50
45 – 49	3 153	2 961	2 056	1 911	145	201	508	115	81	192
50	596	557	356	327	29	24	118	29	30	39
51	627	585	410	385	25	32	86	21	36	42
52	585	543	373	340	33	26	90	19	35	42
53	528	503	336	311	25	25	81	21	40	25
54	510	471	331	314	17	20	72	15	33	39
50 – 54	2 846	2 659	1 806	1 677	129	127	447	105	174	187
55	576	541	371	340	31	21	79	23	47	35
56	595	565	396	373	23	18	77	20	54	30
57	582	550	372	356	16	24	68	17	69	32
58	606	567	372	351	21	27	76	23	69	39
59	619	586	380	358	22	20	89	20	77	33
55 – 59	2 978	2 809	1 891	1 778	113	110	389	103	316	169
60	670	636	400	386	14	22	78	21	115	34

	Всего	Указавшие состояние в браке	в том числе							Не указавшие состояние в браке
			состоящие в браке	из них		никогда не состоявшие в браке, супружеском союзе	разведенные официально	разошедшиеся	вдовы	
				в зарегистрированном браке	в незарегистрированном супружеском союзе					
61	733	675	440	420	20	13	75	24	123	58
62	678	648	426	411	15	19	55	19	129	30
63	680	640	399	387	12	16	61	13	151	40
64	626	589	343	336	7	24	50	22	150	37
60 – 64	3 387	3 188	2 008	1 940	68	94	319	99	668	199
65	637	605	361	342	19	17	61	14	152	32
66	661	622	354	344	10	22	49	15	182	39
67	608	563	300	280	20	18	50	12	183	45
68	510	484	246	237	9	10	57	15	156	26
69	536	512	264	257	7	15	42	10	181	24
65 – 69	2 952	2 786	1 525	1 460	65	82	259	66	854	166
70 – 74	2 227	2 112	942	910	32	55	116	28	971	115
75 лет и более	2 317	2 193	557	535	22	45	73	17	1 501	124
Возраст не указан	-	-	-	-	-	-	-	-	-	-
Из общей численности - население в возрасте ¹⁾ :										
16 - 29 лет	5 623	4 942	1 505	1 345	160	3 253	135	42	7	681
16 лет и более	35 892	33 442	19 290	18 085	1 205	5 186	3 389	877	4 700	2 450
70 лет и более	4 544	4 305	1 499	1 445	54	100	189	45	2 472	239
трудоспособном	24 284	22 495	13 976	12 975	1 001	4 872	2 476	637	534	1 789
старше трудоспособного	11 608	10 947	5 314	5 110	204	314	913	240	4 166	661
Мужчины в возрасте 16 лет и более	15 635	14 587	9 523	8 922	601	2 917	1 137	359	651	1 048
в том числе в возрасте, лет:										
16	251	192	2	2	-	189	-	1	-	59
17	226	183	1	-	1	181	1	-	-	43
16 - 17	477	375	3	2	1	370	1	1	-	102
18	186	155	1	-	1	152	1	-	1	31
19	161	131	5	5	-	126	-	-	-	30
18 - 19	347	286	6	5	1	278	1	-	1	61
20	171	149	7	2	5	141	-	1	-	22
21	184	151	11	11	-	139	-	1	-	33
22	193	171	21	14	7	148	-	1	1	22
23	196	173	46	36	10	126	1	-	-	23
24	190	175	48	44	4	124	3	-	-	15
20 – 24	934	819	133	107	26	678	4	3	1	115
25	245	222	77	66	11	140	5	-	-	23

	Всего	Указавшие состояние в браке	в том числе							Не указавшие состояние в браке
			состоящие в браке	из них		никогда не состоявшие в браке, супружеском союзе	разведенные официально	разошедшиеся	вдовы	
				в зарегистрированном браке	в незарегистрированном супружеском союзе					
26	199	179	77	67	10	96	3	3	-	20
27	211	191	82	77	5	100	6	3	-	20
28	196	179	81	71	10	87	8	3	-	17
29	248	223	123	108	15	86	11	3	-	25
25 – 29	1 099	994	440	389	51	509	33	12	-	105
30	277	261	146	136	10	90	17	7	1	16
31	310	294	195	174	21	78	11	10	-	16
32	336	305	189	173	16	85	18	10	3	31
33	357	340	221	206	15	86	20	11	2	17
34	390	359	249	239	10	71	23	14	2	31
30 – 34	1 670	1 559	1 000	928	72	410	89	52	8	111
35	372	349	244	229	15	61	31	12	1	23
36	359	340	239	223	16	58	34	8	1	19
37	362	342	257	237	20	48	27	10	-	20
38	403	381	281	270	11	47	43	5	5	22
39	324	305	230	214	16	34	32	6	3	19
35 – 39	1 820	1 717	1 251	1 173	78	248	167	41	10	103
40	336	314	228	212	16	43	35	6	2	22
41	375	362	271	250	21	36	40	9	6	13
42	312	300	236	220	16	27	23	10	4	12
43	304	284	214	199	15	21	31	13	5	20
44	313	298	232	221	11	21	32	12	1	15
40 – 44	1 640	1 558	1 181	1 102	79	148	161	50	18	82
45	321	307	220	205	15	27	44	12	4	14
46	304	286	207	193	14	28	42	7	2	18
47	302	284	208	197	11	15	39	17	5	18
48	264	253	183	168	15	22	41	6	1	11
49	325	301	226	211	15	20	39	13	3	24
45 – 49	1 516	1 431	1 044	974	70	112	205	55	15	85
50	260	245	174	160	14	11	43	11	6	15
51	286	267	206	190	16	15	25	9	12	19
52	266	251	191	173	18	12	33	7	8	15
53	246	234	176	166	10	11	29	7	11	12
54	222	205	164	155	9	4	24	8	5	17
50 – 54	1 280	1 202	911	844	67	53	154	42	42	78
55	247	237	186	169	17	10	25	12	4	10

	Всего	Указавшие состояние в браке	в том числе							Не указавшие состояние в браке
			состоящие в браке	из них		никогда не состоявшие в браке, супружеском союзе	разведенные официально	разошедшиеся	вдовы	
				в зарегистрированном браке	в незарегистрированном супружеском союзе					
56	265	251	209	195	14	5	24	3	10	14
57	264	249	194	183	11	11	22	6	16	15
58	261	252	196	182	14	8	26	10	12	9
59	245	235	182	170	12	8	31	6	8	10
55 – 59	1 282	1 224	967	899	68	42	128	37	50	58
60	245	237	184	179	5	10	21	7	15	8
61	316	301	248	238	10	5	23	9	16	15
62	254	244	200	193	7	8	12	4	20	10
63	255	240	195	188	7	5	17	7	16	15
64	231	220	175	170	5	8	14	8	15	11
60 – 64	1 301	1 242	1 002	968	34	36	87	35	82	59
65	247	237	183	174	9	4	23	4	23	10
66	239	228	187	183	4	3	15	3	20	11
67	205	196	156	147	9	5	9	3	23	9
68	176	173	126	120	6	3	13	5	26	3
69	174	167	133	131	2	4	14	1	15	7
65 – 69	1 041	1 001	785	755	30	19	74	16	107	40
70 – 74	688	666	485	471	14	11	25	9	136	22
75 лет и более	540	513	315	305	10	3	8	6	181	27
Возраст не указан	-	-	-	-	-	-	-	-	-	-
Из общей численности - население в возрасте ¹⁾ :										
16 - 29 лет	2 857	2 474	582	503	79	1 835	39	16	2	383
16 лет и более	15 635	14 587	9 523	8 922	601	2 917	1 137	359	651	1 048
70 лет и более	1 228	1 179	800	776	24	14	33	15	317	49
трудоспособном	12 503	11 585	7 268	6 745	523	2 860	980	307	170	918
старше трудоспособного	3 132	3 002	2 255	2 177	78	57	157	52	481	130
Женщины в возрасте 16 лет и более	20 257	18 855	9 767	9 163	604	2 269	2 252	518	4 049	1 402
в том числе в возрасте, лет:										
16	203	166	1	1	-	165	-	-	-	37
17	197	161	4	3	1	157	-	-	-	36
16 - 17	400	327	5	4	1	322	-	-	-	73
18	199	159	3	1	2	154	2	-	-	40
19	192	168	14	10	4	152	2	-	-	24
18 - 19	391	327	17	11	6	306	4	-	-	64
20	170	153	28	25	3	121	4	-	-	17

	Всего	Указавшие состояние в браке	в том числе							Не указавшие состояние в браке
			состоящие в браке	из них		никогда не состоявшие в браке, супружеском союзе	разведенные официально	разошедшиеся	вдовы	
				в зарегистрированном браке	в незарегистрированном супружеском союзе					
21	183	165	39	36	3	123	2	1	-	18
22	167	152	48	43	5	102	1	1	-	15
23	197	186	67	56	11	113	5	1	-	11
24	172	151	78	72	6	67	3	1	2	21
20 – 24	889	807	260	232	28	526	15	4	2	82
25	212	189	98	87	11	79	9	3	-	23
26	197	186	112	104	8	61	10	2	1	11
27	209	196	134	122	12	45	14	3	-	13
28	228	212	135	129	6	48	20	9	-	16
29	240	224	162	153	9	31	24	5	2	16
25 – 29	1 086	1 007	641	595	46	264	77	22	3	79
30	300	281	200	186	14	51	27	3	-	19
31	297	286	202	186	16	41	26	13	4	11
32	313	289	206	199	7	41	35	6	1	24
33	427	404	302	283	19	36	48	12	6	23
34	392	369	274	253	21	32	48	11	4	23
30 – 34	1 729	1 629	1 184	1 107	77	201	184	45	15	100
35	355	336	245	227	18	28	50	9	4	19
36	329	313	234	220	14	21	39	12	7	16
37	375	353	244	228	16	25	68	8	8	22
38	410	382	280	260	20	24	54	17	7	28
39	364	342	254	232	22	18	50	13	7	22
35 – 39	1 833	1 726	1 257	1 167	90	116	261	59	33	107
40	370	343	247	225	22	18	56	11	11	27
41	340	311	216	199	17	22	57	8	8	29
42	340	318	219	211	8	21	53	16	9	22
43	340	320	227	212	15	23	55	10	5	20
44	327	311	218	205	13	12	60	10	11	16
40 – 44	1 717	1 603	1 127	1 052	75	96	281	55	44	114
45	348	331	221	201	20	21	62	11	16	17
46	340	317	211	199	12	20	62	14	10	23
47	322	301	204	186	18	17	56	14	10	21
48	298	278	185	171	14	17	56	9	11	20
49	329	303	191	180	11	14	67	12	19	26
45 – 49	1 637	1 530	1 012	937	75	89	303	60	66	107
50	336	312	182	167	15	13	75	18	24	24

	Всего	Указавшие состояние в браке	в том числе							Не указавшие состояние в браке
			состоящие в браке	из них		никогда не состоявшие в браке, супружеском союзе	разведенные официально	разошедшиеся	вдовы	
				в зарегистрированном браке	в незарегистрированном супружеском союзе					
51	341	318	204	195	9	17	61	12	24	23
52	319	292	182	167	15	14	57	12	27	27
53	282	269	160	145	15	14	52	14	29	13
54	288	266	167	159	8	16	48	7	28	22
50 – 54	1 566	1 457	895	833	62	74	293	63	132	109
55	329	304	185	171	14	11	54	11	43	25
56	330	314	187	178	9	13	53	17	44	16
57	318	301	178	173	5	13	46	11	53	17
58	345	315	176	169	7	19	50	13	57	30
59	374	351	198	188	10	12	58	14	69	23
55 – 59	1 696	1 585	924	879	45	68	261	66	266	111
60	425	399	216	207	9	12	57	14	100	26
61	417	374	192	182	10	8	52	15	107	43
62	424	404	226	218	8	11	43	15	109	20
63	425	400	204	199	5	11	44	6	135	25
64	395	369	168	166	2	16	36	14	135	26
60 – 64	2 086	1 946	1 006	972	34	58	232	64	586	140
65	390	368	178	168	10	13	38	10	129	22
66	422	394	167	161	6	19	34	12	162	28
67	403	367	144	133	11	13	41	9	160	36
68	334	311	120	117	3	7	44	10	130	23
69	362	345	131	126	5	11	28	9	166	17
65 – 69	1 911	1 785	740	705	35	63	185	50	747	126
70 – 74	1 539	1 446	457	439	18	44	91	19	835	93
75 лет и более	1 777	1 680	242	230	12	42	65	11	1 320	97
Возраст не указан	-	-	-	-	-	-	-	-	-	-
Из общей численности - население в возрасте ¹⁾ :										
16 - 29 лет	2 766	2 468	923	842	81	1 418	96	26	5	298
16 лет и более	20 257	18 855	9 767	9 163	604	2 269	2 252	518	4 049	1 402
70 лет и более	3 316	3 126	699	669	30	86	156	30	2 155	190
трудоспособном	11 781	10 910	6 708	6 230	478	2 012	1 496	330	364	871
старше трудоспособного	8 476	7 945	3 059	2 933	126	257	756	188	3 685	531
Сельское население										
Мужчины и женщины в возрасте 16 лет и более	14 568	14 075	7 943	7 339	604	2 543	1 365	175	2 049	493

	Всего	Указавшие состояние в браке	в том числе							Не указавшие состояние в браке
			состоящие в браке	из них		никогда не состоявшие в браке, супружеском союзе	разведенные официально	разошедшиеся	вдовы	
				в зарегистрированном браке	в незарегистрированном супружеском союзе					
В том числе в возрасте, лет:										
16	149	138	2	2	-	136	-	-	-	11
17	170	153	-	-	-	153	-	-	-	17
16 – 17	319	291	2	2	-	289	-	-	-	28
18	154	140	3	2	1	137	-	-	-	14
19	131	120	2	2	-	118	-	-	-	11
18 – 19	285	260	5	4	1	255	-	-	-	25
20	128	121	2	2	-	118	1	-	-	7
21	132	116	10	9	1	106	-	-	-	16
22	134	125	23	18	5	101	1	-	-	9
23	122	117	35	30	5	79	3	-	-	5
24	121	114	42	37	5	70	2	-	-	7
20 - 24	637	593	112	96	16	474	7	-	-	44
25	137	128	50	43	7	77	1	-	-	9
26	165	157	69	59	10	80	6	1	1	8
27	154	149	79	65	14	65	3	1	1	5
28	157	152	79	68	11	64	9	-	-	5
29	194	186	95	87	8	72	15	3	1	8
25 – 29	807	772	372	322	50	358	34	5	3	35
30	207	201	127	110	17	60	11	2	1	6
31	257	247	167	150	17	58	18	3	1	10
32	260	249	154	138	16	56	34	3	2	11
33	249	240	147	135	12	59	27	2	5	9
34	286	270	180	161	19	57	31	-	2	16
30 – 34	1 259	1 207	775	694	81	290	121	10	11	52
35	271	256	178	162	16	47	27	2	2	15
36	230	224	158	143	15	33	30	3	-	6
37	297	288	191	173	18	37	49	8	3	9
38	267	258	170	146	24	43	36	6	3	9
39	246	241	171	157	14	36	26	5	3	5
35 – 39	1 311	1 267	868	781	87	196	168	24	11	44
40	241	234	163	143	20	34	30	4	3	7
41	249	236	145	130	15	30	54	3	4	13
42	219	210	139	124	15	32	32	5	2	9
43	225	217	154	139	15	20	35	3	5	8
44	219	211	135	125	10	35	28	3	10	8
40 – 44	1 153	1 108	736	661	75	151	179	18	24	45
45	199	190	116	101	15	27	37	2	8	9

	Всего	Указавшие состояние в браке	в том числе							Не указавшие состояние в браке
			состоящие в браке	из них		никогда не состоявшие в браке, супружеском союзе	разведенные официально	разошедшиеся	вдовы	
				в зарегистрированном браке	в незарегистрированном супружеском союзе					
46	242	233	158	136	22	23	39	9	4	9
47	256	250	165	147	18	25	46	3	11	6
48	248	239	160	147	13	29	34	6	10	9
49	220	215	139	132	7	22	43	4	7	5
45 – 49	1 165	1 127	738	663	75	126	199	24	40	38
50	255	250	156	144	12	22	51	4	17	5
51	266	258	171	158	13	30	35	7	15	8
52	258	252	157	146	11	35	39	4	17	6
53	264	257	163	152	11	19	47	2	26	7
54	257	251	169	160	9	18	40	4	20	6
50 – 54	1 300	1 268	816	760	56	124	212	21	95	32
55	255	244	188	180	8	7	23	4	22	11
56	260	258	184	169	15	14	28	7	25	2
57	290	282	187	182	5	24	35	3	33	8
58	321	315	224	211	13	17	32	5	37	6
59	329	323	221	212	9	20	32	9	41	6
55 – 59	1 455	1 422	1 004	954	50	82	150	28	158	33
60	328	322	217	206	11	16	27	9	53	6
61	340	331	221	206	15	20	26	3	61	9
62	354	344	234	227	7	9	40	2	59	10
63	324	314	223	213	10	8	26	6	51	10
64	296	291	194	183	11	11	26	1	59	5
60 – 64	1 642	1 602	1 089	1 035	54	64	145	21	283	40
65	298	293	189	181	8	10	20	2	72	5
66	281	274	165	157	8	19	20	5	65	7
67	269	261	164	158	6	13	17	3	64	8
68	248	240	136	129	7	10	14	5	75	8
69	222	217	123	119	4	9	11	2	72	5
65 – 69	1 318	1 285	777	744	33	61	82	17	348	33
70 – 74	862	840	408	393	15	38	42	6	346	22
75 лет и более	1 055	1 033	241	230	11	35	26	1	730	22
Возраст не указан	-	-	-	-	-	-	-	-	-	-
Из общей численности - население в возраст ¹⁾ :										
16 - 29 лет	2 048	1 916	491	424	67	1 376	41	5	3	132
16 лет и более	14 568	14 075	7 943	7 339	604	2 543	1 365	175	2 049	493
70 лет и более	1 917	1 873	649	623	26	73	68	7	1 076	44
трудоспособном	9 375	9 001	5 251	4 774	477	2 342	1 029	123	256	374

	Всего	Указавшие состояние в браке	в том числе							Не указавшие состояние в браке
			состоящие в браке	из них		никогда не состоявшие в браке, супружеском союзе	разведенные официально	разошедшиеся	вдовы	
				в зарегистрированном браке	в незарегистрированном супружеском союзе					
старше трудоспособного	5 193	5 074	2 692	2 565	127	201	336	52	1 793	119
Мужчины в возрасте 16 лет и более	6 949	6 693	4 082	3 770	312	1 555	669	76	311	256
в том числе в возрасте, лет:										
16	85	79	-	-	-	79	-	-	-	6
17	100	91	-	-	-	91	-	-	-	9
16 - 17	185	170	-	-	-	170	-	-	-	15
18	83	75	1	1	-	74	-	-	-	8
19	59	51	1	1	-	50	-	-	-	8
18 - 19	142	126	2	2	-	124	-	-	-	16
20	67	65	1	1	-	64	-	-	-	2
21	78	70	2	2	-	68	-	-	-	8
22	78	72	6	5	1	66	-	-	-	6
23	69	66	13	11	2	53	-	-	-	3
24	68	62	13	11	2	49	-	-	-	6
20 – 24	360	335	35	30	5	300	-	-	-	25
25	72	66	14	11	3	51	1	-	-	6
26	91	86	26	20	6	54	5	1	-	5
27	95	91	37	29	8	51	2	1	-	4
28	83	82	32	26	6	44	6	-	-	1
29	109	104	45	39	6	52	6	1	-	5
25 – 29	450	429	154	125	29	252	20	3	-	21
30	115	111	59	48	11	46	6	-	-	4
31	140	135	91	80	11	33	9	2	-	5
32	139	135	77	66	11	36	22	-	-	4
33	136	131	74	69	5	42	14	1	-	5
34	162	154	98	90	8	43	13	-	-	8
30 – 34	692	666	399	353	46	200	64	3	-	26
35	143	138	89	83	6	32	16	1	-	5
36	121	117	80	74	6	19	17	1	-	4
37	164	157	96	86	10	26	27	6	2	7
38	140	134	91	78	13	24	15	4	-	6
39	125	121	85	77	8	21	13	1	1	4
35 – 39	693	667	441	398	43	122	88	13	3	26
40	127	124	83	78	5	23	16	2	-	3
41	132	125	75	70	5	23	24	2	1	7
42	111	109	72	65	7	16	19	2	-	2

	Всего	Указавшие состояние в браке	в том числе							Не указавшие состояние в браке
			состоящие в браке	из них		никогда не состоявшие в браке, супружеском союзе	разведенные официально	разошедшиеся	вдовы	
				в зарегистрированном браке	в незарегистрированном супружеском союзе					
Из общей численности - население в возрасте ¹⁾ :										
16 - 29 лет	1 137	1 060	191	157	34	846	20	3	-	77
16 лет и более	6 949	6 693	4 082	3 770	312	1 555	669	76	311	256
70 лет и более	559	545	359	344	15	16	17	3	150	14
трудоспособном	5 294	5 086	2 893	2 636	257	1 495	571	60	67	208
старше трудоспособного	1 655	1 607	1 189	1 134	55	60	98	16	244	48
Женщины в возрасте 16 лет и более	7 619	7 382	3 861	3 569	292	988	696	99	1 738	237
в том числе в возрасте, лет:										
16	64	59	2	2	-	57	-	-	-	5
17	70	62	-	-	-	62	-	-	-	8
16 - 17	134	121	2	2	-	119	-	-	-	13
18	71	65	2	1	1	63	-	-	-	6
19	72	69	1	1	-	68	-	-	-	3
18 - 19	143	134	3	2	1	131	-	-	-	9
20	61	56	1	1	-	54	1	-	-	5
21	54	46	8	7	1	38	-	-	-	8
22	56	53	17	13	4	35	1	-	-	3
23	53	51	22	19	3	26	3	-	-	2
24	53	52	29	26	3	21	2	-	-	1
20 – 24	277	258	77	66	11	174	7	-	-	19
25	65	62	36	32	4	26	-	-	-	3
26	74	71	43	39	4	26	1	-	1	3
27	59	58	42	36	6	14	1	-	1	1
28	74	70	47	42	5	20	3	-	-	4
29	85	82	50	48	2	20	9	2	1	3
25 – 29	357	343	218	197	21	106	14	2	3	14
30	92	90	68	62	6	14	5	2	1	2
31	117	112	76	70	6	25	9	1	1	5
32	121	114	77	72	5	20	12	3	2	7
33	113	109	73	66	7	17	13	1	5	4
34	124	116	82	71	11	14	18	-	2	8
30 – 34	567	541	376	341	35	90	57	7	11	26
35	128	118	89	79	10	15	11	1	2	10
36	109	107	78	69	9	14	13	2	-	2

	Всего	Указавшие состояние в браке	в том числе							Не указавшие состояние в браке
			состоящие в браке	из них		никогда не состоявшие в браке, супружеском союзе	разведенные официально	разошедшиеся	вдовы	
				в зарегистрированном браке	в незарегистрированном супружеском союзе					
37	133	131	95	87	8	11	22	2	1	2
38	127	124	79	68	11	19	21	2	3	3
39	121	120	86	80	6	15	13	4	2	1
35 – 39	618	600	427	383	44	74	80	11	8	18
40	114	110	80	65	15	11	14	2	3	4
41	117	111	70	60	10	7	30	1	3	6
42	108	101	67	59	8	16	13	3	2	7
43	123	120	84	74	10	9	21	3	3	3
44	104	102	69	66	3	10	13	1	9	2
40 – 44	566	544	370	324	46	53	91	10	20	22
45	102	97	58	53	5	14	16	1	8	5
46	107	103	74	66	8	6	16	5	2	4
47	129	125	83	75	8	7	26	1	8	4
48	119	114	67	62	5	11	21	5	10	5
49	99	97	62	60	2	7	21	2	5	2
45 – 49	556	536	344	316	28	45	100	14	33	20
50	124	122	76	70	6	6	24	2	14	2
51	138	132	79	73	6	19	16	5	13	6
52	124	121	76	68	8	9	17	2	17	3
53	140	136	87	83	4	7	20	1	21	4
54	142	138	86	82	4	9	22	2	19	4
50 – 54	668	649	404	376	28	50	99	12	84	19
55	110	105	77	74	3	2	5	3	18	5
56	153	152	103	95	8	7	16	4	22	1
57	144	141	91	89	2	6	14	2	28	3
58	165	161	108	102	6	5	20	1	27	4
59	170	167	104	99	5	9	12	6	36	3
55 – 59	742	726	483	459	24	29	67	16	131	16
60	173	171	102	95	7	6	15	7	41	2
61	187	185	111	101	10	7	13	1	53	2
62	205	202	121	119	2	5	27	-	49	3
63	162	158	99	93	6	4	8	2	45	4
64	164	162	90	84	6	6	14	-	52	2
60 – 64	891	878	523	492	31	28	77	10	240	13

	Всего	Указавшие состояние в браке	в том числе							Не указавшие состояние в браке
			состоящие в браке	из них		никогда не со- стоявшие в браке, супру- жеском союзе	разведен- ные офи- циально	разошед- шиеся	вдовые	
				в зарегист- рированном браке	в незарегистри- рованном суп- ружеском союзе					
65	170	167	90	85	5	4	13	2	58	3
66	149	146	67	64	3	12	11	3	53	3
67	161	157	85	83	2	7	10	2	53	4
68	141	137	55	53	2	4	9	5	64	4
69	121	117	47	47	-	5	10	1	54	4
65 – 69	742	724	344	332	12	32	53	13	282	18
70 – 74	551	537	188	182	6	28	31	3	287	14
75 лет и более	807	791	102	97	5	29	20	1	639	16
Возраст не указан	-	-	-	-	-	-	-	-	-	-
Из общей численности - население в возраст ¹⁾ :										
16 - 29 лет	911	856	300	267	33	530	21	2	3	55
16 лет и более	7 619	7 382	3 861	3 569	292	988	696	99	1 738	237
70 лет и более	1 358	1 328	290	279	11	57	51	4	926	30
трудоспособном	4 081	3 915	2 358	2 138	220	847	458	63	189	166
старше трудоспособного	3 538	3 467	1 503	1 431	72	141	238	36	1 549	71

¹⁾ Население в возрасте моложе трудоспособного - 0-15 лет, в трудоспособном возрасте - мужчины от 16 до 61,5 лет, женщины от 16 до 56,5 лет; старше трудоспособного возраста - мужчины от 61,5 лет и более, женщины от 56,5 лет и более

4. НАСЕЛЕНИЕ ПО ВОЗРАСТУ, ПОЛУ И УРОВНЮ ОБРАЗОВАНИЯ

Всего	Указавшие уровень образования	в том числе:															Не указавшие уровень образования		
		имеющие профессиональное образование									имеющие общее образование				не имеющие образования	из них неграмотные			
		кадры высшей квалификации	высшее	в том числе по уровням			неполное высшее (незаконченное высшее)	среднее профессиональное	в том числе		среднее	основное	начальное	дошкольное					
				магистратура	специалитет	бакалавриат			специалист среднего звена	квалифицированный рабочий, служащий									
Городское и сельское население																			
Мужчины и женщины в возрасте 6 лет и более	57 113	55 076	455	11 827	716	8 121	2 990	1 030	18 620	10 500	8 120	11 394	5 163	3 528	2 367	692	24	2 037	
в том числе в возрасте, лет:																			
6	626	576	-	-	-	-	-	-	-	-	-	-	-	-	-	83	493	5	50
7	686	616	-	-	-	-	-	-	-	-	-	-	-	-	-	604	12	-	70
8	684	674	-	-	-	-	-	-	-	-	-	-	-	-	-	635	39	-	10
9	707	690	-	-	-	-	-	-	-	-	-	-	-	-	-	669	21	-	17
6 – 9	2 703	2 556	-	-	-	-	-	-	-	-	-	-	-	-	-	1 991	565	5	147
10	684	671	-	-	-	-	-	-	-	-	-	-	-	-	288	372	11	1	13
11	672	657	-	-	-	-	-	-	-	-	-	-	-	-	653	-	4	-	15
12	682	670	-	-	-	-	-	-	-	-	-	-	-	-	655	3	12	-	12
13	658	642	-	-	-	-	-	-	-	-	-	-	-	-	634	1	7	-	16
14	647	635	-	-	-	-	-	-	-	-	-	-	-	-	624	-	11	-	12
10 – 14	3 343	3 275	-	-	-	-	-	-	-	-	-	-	-	-	2 854	376	45	1	68
15	607	589	-	-	-	-	-	-	-	-	-	-	321	260	-	8	1	-	18
16	603	595	-	-	-	-	-	-	-	-	-	103	488	1	-	3	-	-	8
17	593	580	-	-	-	-	-	-	1	-	1	264	309	-	-	6	-	-	13
15 – 17	1 803	1 764	-	-	-	-	-	-	1	-	1	367	1 118	261	-	17	1	-	39
18	539	522	-	-	-	-	-	-	57	33	24	365	97	-	-	3	1	-	17
19	484	467	-	-	-	-	-	-	94	60	34	312	60	-	-	1	-	-	17
18 – 19	1 023	989	-	-	-	-	-	-	151	93	58	677	157	-	-	4	1	-	34
20	469	448	-	32	-	-	32	16	129	78	51	235	36	-	-	-	-	-	21
21	499	479	-	71	-	-	71	13	162	85	77	187	46	-	-	-	-	-	20
22	494	469	-	128	-	-	128	18	157	88	69	134	30	-	-	2	1	-	25
23	515	491	-	181	13	57	111	14	171	95	76	96	28	-	-	1	-	-	24
24	483	461	3	170	24	56	90	41	169	99	70	52	23	-	-	3	-	-	22
20 – 24	2 460	2 348	3	582	37	113	432	102	788	445	343	704	163	-	-	6	1	-	112
25	594	557	8	259	47	73	139	29	171	93	78	62	28	-	-	-	-	-	37
26	561	542	7	255	35	81	139	14	162	98	64	69	35	-	-	-	-	-	19
27	574	549	8	251	38	79	134	19	175	107	68	68	28	-	-	-	-	-	25

	Всего	Указав- шие уровень образо- вания	в том числе:														Не указав- шие уровень образо- вания	
			имеющие профессиональное образование							имеющие общее образование				не имеющие образо- вания	из них негра- мотные			
			кадры высшей квали- фика- ции	высшее	в том числе по уровням			неполное высшее (незакон- ченное высшее)	среднее профес- сиональ- ное	в том числе		сред- нее	основ- ное			началь- ное		дошко- ль-ное
					магист- ратура	специа- литет	бакалав- риат			специа- лист среднег о звена	квалифи- цирован- ный рабо- чий, слу- жащий							
28	581	550	10	247	27	117	103	22	171	95	76	73	27	-	-	-	-	31
29	682	650	9	252	13	160	79	28	231	129	102	91	36	-	-	3	1	32
25 – 29	2 992	2 848	42	1 264	160	510	594	112	910	522	388	363	154	-	-	3	1	144
30 – 34	4 658	4 459	56	1 789	108	1 190	491	153	1 617	919	698	577	258	-	-	9	4	199
35 – 39	4 964	4 779	47	1 873	123	1 332	418	146	1 796	967	829	668	243	2	-	4	2	185
40 – 44	4 510	4 310	57	1 432	70	1 062	300	124	1 762	942	820	679	253	1	-	2	1	200
45 – 49	4 318	4 161	39	1 135	83	846	206	109	1 863	1 008	855	799	210	1	-	5	2	157
50 – 54	4 146	3 993	45	860	45	695	120	60	1 924	1 057	867	866	234	-	-	4	1	153
55 – 59	4 433	4 319	46	809	42	647	120	77	2 037	1 147	890	1 045	303	-	-	2	1	114
60 – 64	5 029	4 885	39	785	23	643	119	51	2 165	1 267	898	1 422	402	20	-	1	1	144
65 – 69	4 270	4 147	28	618	15	494	109	44	1 759	1 060	699	1 272	405	19	-	2	2	123
70 – 74	3 089	2 987	34	386	9	340	37	28	1 098	646	452	996	405	40	-	-	-	102
75 – 79	1 136	1 102	8	132	-	106	26	9	331	195	136	354	217	50	-	1	-	34
80 – 84	1 426	1 378	8	113	1	99	13	10	277	154	123	426	388	145	-	11	-	48
85 и более	810	776	3	49	-	44	5	5	141	78	63	179	253	135	-	11	-	34
Из общей численности - население в возрасте ¹⁾ :																		
6 - 49 лет	32 774	31 489	244	8 075	581	5 053	2 441	746	8 888	4 896	3 992	4 834	2 556	3 119	2 367	660	19	1 285
15 - 34 лет	12 936	12 408	101	3 635	305	1 813	1 517	367	3 467	1 979	1 488	2 688	1 850	261	-	39	8	528
15 - 64 лет	40 336	38 855	374	10 529	691	7 038	2 800	934	15 014	8 367	6 647	8 167	3 495	285	-	57	16	1 481
15 - 72 лет	46 650	44 974	422	11 380	709	7 742	2 929	1 000	17 532	9 861	7 671	10 098	4 152	331	-	59	18	1 676
15 лет и более	51 067	49 245	455	11 827	716	8 121	2 990	1 030	18 620	10 500	8 120	11 394	5 163	674	-	82	18	1 822
16 - 29 лет	7 671	7 360	45	1 846	197	623	1 026	214	1 850	1 060	790	2 111	1 271	1	-	22	3	311
трудоспособном	33 659	32 361	316	9 476	656	6 177	2 643	861	12 400	6 805	5 595	6 529	2 723	8	-	48	14	1 298
старше трудоспособ- ного	16 801	16 295	139	2 351	60	1 944	347	169	6 220	3 695	2 525	4 865	2 119	406	-	26	3	506
Мужчины в возрасте 6 лет и более	25 949	25 022	192	4 528	288	3 056	1 184	493	9 069	4 796	4 273	5 195	2 351	1 612	1 231	351	18	927
в том числе в возрасте, лет:																		
6	322	297	-	-	-	-	-	-	-	-	-	-	-	-	42	255	2	25
7	359	325	-	-	-	-	-	-	-	-	-	-	-	-	319	6	-	34
8	369	364	-	-	-	-	-	-	-	-	-	-	-	-	346	18	-	5
9	337	332	-	-	-	-	-	-	-	-	-	-	-	-	325	7	-	5

	Всего	Указав- шие уровень образо- вания	в том числе:															Не указав- шие уровень образо- вания
			имеющие профессиональное образование								имеющие общее образование				не имеющие образо- вания	из них негра- мотные		
			кадры высшей квали- фика- ции	высшее	в том числе по уровням			неполное высшее (незакон- ченное высшее)	среднее профес- сиональ- ное	в том числе		сред- нее	основ- ное	началь- ное			дошко- ль-ное	
					магист- ратура	специа- литет	бакалав- риат			специа- лист среднег о звена	квалифи- цирован- ный рабо- чий, слу- жащий							
6 – 9	1 387	1 318	-	-	-	-	-	-	-	-	-	-	-	-	1 032	286	2	69
10	340	334	-	-	-	-	-	-	-	-	-	-	-	130	197	7	1	6
11	306	298	-	-	-	-	-	-	-	-	-	-	-	296	-	2	-	8
12	335	329	-	-	-	-	-	-	-	-	-	-	-	320	2	7	-	6
13	341	335	-	-	-	-	-	-	-	-	-	-	-	330	-	5	-	6
14	333	326	-	-	-	-	-	-	-	-	-	-	-	322	-	4	-	7
10 – 14	1 655	1 622	-	-	-	-	-	-	-	-	-	-	-	1 398	199	25	1	33
15	323	312	-	-	-	-	-	-	-	-	-	-	164	144	-	4	1	11
16	336	331	-	-	-	-	-	-	-	-	-	54	274	1	-	2	-	5
17	326	316	-	-	-	-	-	-	1	-	1	141	168	-	-	6	-	10
15 – 17	985	959	-	-	-	-	-	-	1	-	1	195	606	145	-	12	1	26
18	269	257	-	-	-	-	-	-	30	21	9	172	53	-	-	2	1	12
19	220	210	-	-	-	-	-	-	47	31	16	134	29	-	-	-	-	10
18 – 19	489	467	-	-	-	-	-	-	77	52	25	306	82	-	-	2	1	22
20	238	224	-	13	-	-	13	7	66	39	27	123	15	-	-	-	-	14
21	262	252	-	31	-	-	31	8	96	44	52	94	23	-	-	-	-	10
22	271	256	-	56	-	-	56	8	101	55	46	77	13	-	-	1	1	15
23	265	255	-	76	5	24	47	9	98	54	44	57	15	-	-	-	-	10
24	258	250	-	71	11	30	30	24	108	57	51	32	14	-	-	1	-	8
20 – 24	1 294	1 237	-	247	16	54	177	56	469	249	220	383	80	-	-	2	1	57
25	317	298	2	112	27	31	54	11	113	62	51	43	17	-	-	-	-	19
26	290	280	4	110	17	36	57	6	98	64	34	42	20	-	-	-	-	10
27	306	294	7	112	15	37	60	12	102	67	35	45	16	-	-	-	-	12
28	279	268	7	98	11	49	38	12	95	51	44	44	12	-	-	-	-	11
29	357	342	7	107	6	64	37	15	135	79	56	55	20	-	-	3	1	15
25 – 29	1 549	1 482	27	539	76	217	246	56	543	323	220	229	85	-	-	3	1	67
30 – 34	2 362	2 256	29	704	41	456	207	79	953	527	426	332	153	-	-	6	4	106
35 – 39	2 513	2 405	19	754	46	527	181	73	1 040	541	499	384	133	-	-	2	1	108
40 – 44	2 227	2 131	21	594	32	439	123	62	944	486	458	374	134	1	-	1	1	96
45 – 49	2 125	2 057	22	432	31	331	70	60	985	489	496	442	112	1	-	3	2	68
50 – 54	1 912	1 842	14	294	15	242	37	24	945	497	448	434	129	-	-	2	-	70
55 – 59	1 995	1 943	18	275	14	220	41	40	967	489	478	485	156	-	-	2	1	52

	Всего	Указав- шие уровень образо- вания	в том числе:														Не указав- шие уровень образо- вания	
			имеющие профессиональное образование							имеющие общее образование				не имеющие образо- вания	из них негра- мотные			
			кадры высшей квали- фика- ции	высшее	в том числе по уровням			неполное высшее (незакон- ченное высшее)	среднее профес- сиональ- ное	в том числе		сред- нее	основ- ное			началь- ное		дошко- ль-ное
					магист- ратура	специа- литет	бакалав- риат			специа- лист среднег о звена	квалифи- цирован- ный рабо- чий, слу- жащий							
60 – 64	2 052	1 999	13	276	10	231	35	18	918	491	427	589	173	12	-	-	-	53
65 – 69	1 617	1 574	10	209	4	168	37	8	671	371	300	500	168	6	-	2	2	43
70 – 74	999	974	11	121	3	103	15	11	353	182	171	327	142	9	-	-	-	25
75 - 79	336	324	4	39	-	32	7	2	101	55	46	104	65	8	-	1	-	12
80 - 84	308	294	4	31	-	23	8	2	77	34	43	76	85	19	-	-	-	14
85 и более	144	138	-	13	-	13	-	2	25	10	15	35	48	13	-	2	-	6
Из общей численности - население в возрасте ¹⁾ :																		
6 - 49 лет	16 586	15 934	118	3 270	242	2 024	1 004	386	5 012	2 667	2 345	2 645	1 385	1 545	1 231	342	15	652
15 - 34 лет	6 679	6 401	56	1 490	133	727	630	191	2 043	1 151	892	1 445	1 006	145	-	25	8	278
15 - 64 лет	19 503	18 778	163	4 115	281	2 717	1 117	468	7 842	4 144	3 698	4 153	1 843	159	-	35	13	725
15 - 72 лет	21 796	21 011	178	4 399	286	2 950	1 163	486	8 762	4 639	4 123	4 877	2 101	171	-	37	15	785
15 лет и более	22 907	22 082	192	4 528	288	3 056	1 184	493	9 069	4 796	4 273	5 195	2 351	214	-	40	15	825
16 - 29 лет	3 994	3 833	27	786	92	271	423	112	1 090	624	466	1 113	689	1	-	15	3	161
трудоспособном	17 797	17 117	151	3 925	274	2 558	1 093	455	7 224	3 819	3 405	3 762	1 563	6	-	31	12	680
старше трудоспособного	4 787	4 653	41	603	14	498	91	38	1 845	977	868	1 433	624	64	-	5	2	134
Женщины в возрасте 6 лет и более	31 164	30 054	263	7 299	428	5 065	1 806	537	9 551	5 704	3 847	6 199	2 812	1 916	1 136	341	6	1 110
в том числе в возрасте, лет:																		
6	304	279	-	-	-	-	-	-	-	-	-	-	-	-	41	238	3	25
7	327	291	-	-	-	-	-	-	-	-	-	-	-	-	285	6	-	36
8	315	310	-	-	-	-	-	-	-	-	-	-	-	-	289	21	-	5
9	370	358	-	-	-	-	-	-	-	-	-	-	-	-	344	14	-	12
6 – 9	1 316	1 238	-	-	-	-	-	-	-	-	-	-	-	-	959	279	3	78
10	344	337	-	-	-	-	-	-	-	-	-	-	-	158	175	4	-	7
11	366	359	-	-	-	-	-	-	-	-	-	-	-	357	-	2	-	7
12	347	341	-	-	-	-	-	-	-	-	-	-	-	335	1	5	-	6
13	317	307	-	-	-	-	-	-	-	-	-	-	-	304	1	2	-	10
14	314	309	-	-	-	-	-	-	-	-	-	-	-	302	-	7	-	5
10 – 14	1 688	1 653	-	-	-	-	-	-	-	-	-	-	-	1 456	177	20	-	35
15	284	277	-	-	-	-	-	-	-	-	-	-	157	116	-	4	-	7

	Всего	Указав- шие уровень образо- вания	в том числе:														Не указав- шие уровень образо- вания	
			имеющие профессиональное образование								имеющие общее образование				не имеющие образо- вания	из них негра- мотные		
			кадры высшей квали- фика- ции	высшее	в том числе по уровням			неполное высшее (незакон- ченное высшее)	среднее профес- сиональ- ное	в том числе		сред- нее	основ- ное	началь- ное				дошко- льное
					магист- ратура	специа- литет	бакалав- риат			специа- лист среднег о звена	квалифи- цирован- ный рабо- чий, слу- жащий							
16	267	264	-	-	-	-	-	-	-	-	-	49	214	-	-	1	-	3
17	267	264	-	-	-	-	-	-	-	-	-	123	141	-	-	-	-	3
15 – 17	818	805	-	-	-	-	-	-	-	-	-	172	512	116	-	5	-	13
18	270	265	-	-	-	-	-	-	27	12	15	193	44	-	-	1	-	5
19	264	257	-	-	-	-	-	-	47	29	18	178	31	-	-	1	-	7
18 – 19	534	522	-	-	-	-	-	-	74	41	33	371	75	-	-	2	-	12
20	231	224	-	19	-	-	19	9	63	39	24	112	21	-	-	-	-	7
21	237	227	-	40	-	-	40	5	66	41	25	93	23	-	-	-	-	10
22	223	213	-	72	-	-	72	10	56	33	23	57	17	-	-	1	-	10
23	250	236	-	105	8	33	64	5	73	41	32	39	13	-	-	1	-	14
24	225	211	3	99	13	26	60	17	61	42	19	20	9	-	-	2	-	14
20 – 24	1 166	1 111	3	335	21	59	255	46	319	196	123	321	83	-	-	4	-	55
25	277	259	6	147	20	42	85	18	58	31	27	19	11	-	-	-	-	18
26	271	262	3	145	18	45	82	8	64	34	30	27	15	-	-	-	-	9
27	268	255	1	139	23	42	74	7	73	40	33	23	12	-	-	-	-	13
28	302	282	3	149	16	68	65	10	76	44	32	29	15	-	-	-	-	20
29	325	308	2	145	7	96	42	13	96	50	46	36	16	-	-	-	-	17
25 – 29	1 443	1 366	15	725	84	293	348	56	367	199	168	134	69	-	-	-	-	77
30 – 34	2 296	2 203	27	1 085	67	734	284	74	664	392	272	245	105	-	-	3	-	93
35 – 39	2 451	2 374	28	1 119	77	805	237	73	756	426	330	284	110	2	-	2	1	77
40 – 44	2 283	2 179	36	838	38	623	177	62	818	456	362	305	119	-	-	1	-	104
45 – 49	2 193	2 104	17	703	52	515	136	49	878	519	359	357	98	-	-	2	-	89
50 – 54	2 234	2 151	31	566	30	453	83	36	979	560	419	432	105	-	-	2	1	83
55 – 59	2 438	2 376	28	534	28	427	79	37	1 070	658	412	560	147	-	-	-	-	62
60 – 64	2 977	2 886	26	509	13	412	84	33	1 247	776	471	833	229	8	-	1	1	91
65 – 69	2 653	2 573	18	409	11	326	72	36	1 088	689	399	772	237	13	-	-	-	80
70 – 74	2 090	2 013	23	265	6	237	22	17	745	464	281	669	263	31	-	-	-	77
75 - 79	800	778	4	93	-	74	19	7	230	140	90	250	152	42	-	-	-	22
80 - 84	1 118	1 084	4	82	1	76	5	8	200	120	80	350	303	126	-	11	-	34
85 и более	666	638	3	36	-	31	5	3	116	68	48	144	205	122	-	9	-	28
Из общей численности - население в возрасте ¹⁾ :																		
6 - 49 лет	16 188	15 555	126	4 805	339	3 029	1 437	360	3 876	2 229	1 647	2 189	1 171	1 574	1 136	318	4	633

	Всего	Указав- шие уровень образо- вания	в том числе:														Не указав- шие уровень образо- вания	
			имеющие профессиональное образование								имеющие общее образование				не имеющие образо- вания	из них негра- мотные		
			кадры высшей квали- фика- ции	высшее	в том числе по уровням			неполное высшее (незакон- ченное высшее)	среднее профес- сиональ- ное	в том числе		сред- нее	основ- ное	началь- ное				дошко- ль-ное
					магист- ратура	специа- литет	бакалав- риат			специа- лист среднег о звена	квалифи- цирован- ный рабо- чий, слу- жащий							
15 - 34 лет	6 257	6 007	45	2 145	172	1 086	887	176	1 424	828	596	1 243	844	116	-	14	-	250
15 - 64 лет	20 833	20 077	211	6 414	410	4 321	1 683	466	7 172	4 223	2 949	4 014	1 652	126	-	22	3	756
15 - 72 лет	24 854	23 963	244	6 981	423	4 792	1 766	514	8 770	5 222	3 548	5 221	2 051	160	-	22	3	891
15 лет и более	28 160	27 163	263	7 299	428	5 065	1 806	537	9 551	5 704	3 847	6 199	2 812	460	-	42	3	997
16 - 29 лет	3 677	3 527	18	1 060	105	352	603	102	760	436	324	998	582	-	-	7	-	150
трудоспособном	15 862	15 244	165	5 551	382	3 619	1 550	406	5 176	2 986	2 190	2 767	1 160	2	-	17	2	618
старше трудоспособного	12 014	11 642	98	1 748	46	1 446	256	131	4 375	2 718	1 657	3 432	1 495	342	-	21	1	372
Городское население																		
Мужчины и женщины в возрасте 6 лет и более	40 812	39 220	345	9 295	619	6 442	2 234	841	13 935	7 810	6 125	7 155	2 902	2 501	1 735	511	12	1 592
в том числе в возрасте, лет:																		
6	482	448	-	-	-	-	-	-	-	-	-	-	-	-	65	383	5	34
7	502	453	-	-	-	-	-	-	-	-	-	-	-	-	442	11	-	49
8	493	486	-	-	-	-	-	-	-	-	-	-	-	-	453	33	-	7
9	523	511	-	-	-	-	-	-	-	-	-	-	-	-	495	16	-	12
6 – 9	2 000	1 898	-	-	-	-	-	-	-	-	-	-	-	-	1 455	443	5	102
10	505	498	-	-	-	-	-	-	-	-	-	-	-	214	276	8	1	7
11	506	497	-	-	-	-	-	-	-	-	-	-	-	493	-	4	-	9
12	503	492	-	-	-	-	-	-	-	-	-	-	-	479	3	10	-	11
13	481	473	-	-	-	-	-	-	-	-	-	-	-	468	1	4	-	8
14	469	461	-	-	-	-	-	-	-	-	-	-	-	454	-	7	-	8
10 – 14	2 464	2 421	-	-	-	-	-	-	-	-	-	-	-	2 108	280	33	1	43
15	456	442	-	-	-	-	-	-	-	-	-	-	252	183	-	7	1	14
16	454	446	-	-	-	-	-	-	-	-	-	85	358	-	-	3	-	8
17	423	411	-	-	-	-	-	-	-	-	-	185	224	-	-	2	-	12
15 – 17	1 333	1 299	-	-	-	-	-	-	-	-	-	270	834	183	-	12	1	34
18	385	374	-	-	-	-	-	-	36	21	15	267	70	-	-	1	-	11
19	353	341	-	-	-	-	-	-	74	47	27	228	38	-	-	1	-	12
18 – 19	738	715	-	-	-	-	-	-	110	68	42	495	108	-	-	2	-	23
20	341	322	-	23	-	-	23	12	90	52	38	169	28	-	-	-	-	19

	Всего	Указав- шие уровень образо- вания	в том числе:														Не указав- шие уровень образо- вания	
			имеющие профессиональное образование								имеющие общее образование				не имеющие образо- вания	из них негра- мотные		
			кадры высшей квали- фика- ции	высшее	в том числе по уровням			неполное высшее (незакон- ченное высшее)	среднее профес- сиональ- ное	в том числе		сред- нее	основ- ное	началь- ное				дошко- ль-ное
					магист- ратура	специа- литет	бакалав- риат			специа- лист среднег о звена	квалифи- цирован- ный рабо- чий, слу- жащий							
21	367	352	-	62	-	-	62	11	122	67	55	126	31	-	-	-	-	15
22	360	342	-	98	-	-	98	15	107	60	47	96	25	-	-	1	1	18
23	393	376	-	146	12	46	88	10	117	61	56	81	22	-	-	-	-	17
24	362	344	3	131	20	47	64	33	128	72	56	37	12	-	-	-	-	18
20 – 24	1 823	1 736	3	460	32	93	335	81	564	312	252	509	118	-	-	1	1	87
25	457	430	6	202	37	62	103	24	140	73	67	40	18	-	-	-	-	27
26	396	383	6	195	29	68	98	11	106	64	42	40	25	-	-	-	-	13
27	420	403	4	193	25	66	102	17	132	78	54	44	13	-	-	-	-	17
28	424	398	4	199	24	95	80	16	120	66	54	46	13	-	-	-	-	26
29	488	464	6	198	12	132	54	21	166	87	79	50	23	-	-	-	-	24
25 – 29	2 185	2 078	26	987	127	423	437	89	664	368	296	220	92	-	-	-	-	107
30 – 34	3 399	3 260	43	1 415	91	964	360	127	1 194	657	537	356	122	-	-	3	1	139
35 – 39	3 653	3 515	39	1 528	112	1 098	318	119	1 344	732	612	391	91	2	-	1	-	138
40 – 44	3 357	3 200	47	1 179	61	879	239	105	1 357	736	621	395	116	-	-	1	1	157
45 – 49	3 153	3 023	33	923	74	687	162	88	1 426	790	636	460	90	1	-	2	1	130
50 – 54	2 846	2 728	30	663	40	535	88	49	1 424	779	645	467	94	-	-	1	-	118
55 – 59	2 978	2 887	33	608	41	486	81	65	1 491	834	657	580	109	-	-	1	1	91
60 – 64	3 387	3 264	31	564	18	465	81	41	1 597	932	665	854	165	12	-	-	-	123
65 – 69	2 952	2 841	19	456	13	366	77	32	1 332	794	538	787	207	8	-	-	-	111
70 – 74	2 227	2 136	26	279	9	245	25	24	859	507	352	685	241	22	-	-	-	91
75 - 79	820	792	6	102	-	85	17	8	263	146	117	259	125	28	-	1	-	28
80 - 84	965	921	7	90	1	80	9	8	201	100	101	308	234	67	-	6	-	44
85 и более	532	506	2	41	-	36	5	5	109	55	54	119	156	70	-	4	-	26
Из общей численности - население в возрасте ¹⁾ :																		
6 - 49 лет	24 105	23 145	191	6 492	497	4 144	1 851	609	6 659	3 663	2 996	3 096	1 571	2 294	1 735	498	11	960
15 - 34 лет	9 478	9 088	72	2 862	250	1 480	1 132	297	2 532	1 405	1 127	1 850	1 274	183	-	18	3	390
15 - 64 лет	28 852	27 705	285	8 327	596	5 630	2 101	764	11 171	6 208	4 963	4 997	1 939	198	-	24	6	1 147
15 - 72 лет	33 294	31 972	318	8 949	612	6 146	2 191	816	13 112	7 359	5 753	6 229	2 302	222	-	24	6	1 322
15 лет и более	36 348	34 901	345	9 295	619	6 442	2 234	841	13 935	7 810	6 125	7 155	2 902	393	-	35	6	1 447
16 - 29 лет	5 623	5 386	29	1 447	159	516	772	170	1 338	748	590	1 494	900	-	-	8	1	237
трудоспособном	24 284	23 292	240	7 556	565	4 995	1 996	707	9 246	5 064	4 182	4 014	1 506	6	-	17	5	992

	Всего	Указав- шие уровень образо- вания	в том числе:														Не указав- шие уровень образо- вания		
			имеющие профессиональное образование								имеющие общее образование				не имеющие образо- вания	из них негра- мотные			
			кадры высшей квали- фика- ции	высшее	в том числе по уровням			неполное высшее (незакон- ченное высшее)	среднее профес- сиональ- ное	в том числе		сред- нее	основ- ное	началь- ное				дошко- ль-ное	
					магист- ратура	специа- литет	бакала- вриат			специа- лист среднег о звена	квалифи- цирован- ный рабо- чий, слу- жащий								
старше трудоспособного	11 608	11 167	105	1 739	54	1 447	238	134	4 689	2 746	1 943	3 141	1 144	204	-	11	-	441	
Мужчины в возрасте 6 лет и более	18 113	17 417	141	3 510	243	2 384	883	403	6 728	3 556	3 172	3 077	1 234	1 152	916	256	9	696	
в том числе в возрасте, лет:																			
6	241	227	-	-	-	-	-	-	-	-	-	-	-	-	-	32	195	2	14
7	269	245	-	-	-	-	-	-	-	-	-	-	-	-	-	239	6	-	24
8	276	272	-	-	-	-	-	-	-	-	-	-	-	-	-	256	16	-	4
9	251	247	-	-	-	-	-	-	-	-	-	-	-	-	-	242	5	-	4
6 – 9	1 037	991	-	-	-	-	-	-	-	-	-	-	-	-	-	769	222	2	46
10	253	249	-	-	-	-	-	-	-	-	-	-	-	-	99	145	5	1	4
11	226	221	-	-	-	-	-	-	-	-	-	-	-	-	219	-	2	-	5
12	243	237	-	-	-	-	-	-	-	-	-	-	-	-	230	2	5	-	6
13	245	242	-	-	-	-	-	-	-	-	-	-	-	-	240	-	2	-	3
14	236	232	-	-	-	-	-	-	-	-	-	-	-	-	231	-	1	-	4
10 – 14	1 203	1 181	-	-	-	-	-	-	-	-	-	-	-	-	1 019	147	15	1	22
15	238	231	-	-	-	-	-	-	-	-	-	-	-	128	99	-	4	1	7
16	251	246	-	-	-	-	-	-	-	-	-	44	200	-	-	-	2	-	5
17	226	217	-	-	-	-	-	-	-	-	-	96	119	-	-	-	2	-	9
15 – 17	715	694	-	-	-	-	-	-	-	-	-	140	447	99	-	-	8	1	21
18	186	177	-	-	-	-	-	-	21	14	7	121	35	-	-	-	-	-	9
19	161	155	-	-	-	-	-	-	36	23	13	98	21	-	-	-	-	-	6
18 – 19	347	332	-	-	-	-	-	-	57	37	20	219	56	-	-	-	-	-	15
20	171	159	-	8	-	-	8	4	49	28	21	88	10	-	-	-	-	-	12
21	184	176	-	25	-	-	25	7	69	34	35	64	11	-	-	-	-	-	8
22	193	183	-	43	-	-	43	8	69	39	30	52	10	-	-	-	1	1	10
23	196	187	-	57	5	16	36	7	67	35	32	45	11	-	-	-	-	-	9
24	190	186	-	53	8	26	19	20	81	40	41	23	9	-	-	-	-	-	4
20 – 24	934	891	-	186	13	42	131	46	335	176	159	272	51	-	-	-	1	1	43
25	245	231	1	90	21	26	43	9	93	48	45	28	10	-	-	-	-	-	14
26	199	193	3	83	13	29	41	6	64	41	23	23	14	-	-	-	-	-	6
27	211	204	3	83	9	31	43	10	72	47	25	29	7	-	-	-	-	-	7

	Всего	Указав- шие уровень образо- вания	в том числе:														Не указав- шие уровень образо- вания	
			имеющие профессиональное образование							имеющие общее образование				не имеющие образо- вания	из них негра- мотные			
			кадры высшей квали- фика- ции	высшее	в том числе по уровням			неполное высшее (незакон- ченное высшее)	среднее профес- сиональ- ное	в том числе		сред- нее	основ- ное			началь- ное		дошко- ль-ное
					магист- ратура	специа- литет	бакалав- риат			специа- лист среднег о звена	квалифи- цирован- ный рабо- чий, слу- жащий							
28	196	186	3	79	10	40	29	8	66	36	30	24	6	-	-	-	-	10
29	248	238	4	89	5	56	28	10	94	50	44	29	12	-	-	-	-	10
25 – 29	1 099	1 052	14	424	58	182	184	43	389	222	167	133	49	-	-	-	-	47
30 – 34	1 670	1 593	21	553	35	364	154	63	700	374	326	189	65	-	-	2	1	77
35 – 39	1 820	1 743	16	616	39	428	149	57	786	416	370	224	43	-	-	1	-	77
40 – 44	1 640	1 566	16	483	28	357	98	53	734	384	350	220	59	-	-	1	1	74
45 – 49	1 516	1 460	19	351	27	269	55	49	752	390	362	240	46	1	-	2	1	56
50 – 54	1 280	1 228	12	227	14	187	26	20	698	372	326	217	53	-	-	1	-	52
55 – 59	1 282	1 240	11	202	14	163	25	36	689	345	344	249	52	-	-	1	1	42
60 – 64	1 301	1 263	10	182	8	153	21	15	670	358	312	326	54	6	-	-	-	38
65 – 69	1 041	1 002	6	140	4	115	21	6	495	274	221	279	75	1	-	-	-	39
70 – 74	688	668	10	87	3	74	10	10	269	140	129	212	77	3	-	-	-	20
75 - 79	239	229	2	28	-	24	4	2	78	40	38	78	36	4	-	1	-	10
80 - 84	205	192	4	22	-	17	5	1	56	20	36	56	41	12	-	-	-	13
85 и более	96	92	-	9	-	9	-	2	20	8	12	23	30	7	-	1	-	4
Из общей численности - население в возрасте ¹⁾ :																		
6 - 49 лет	11 981	11 503	86	2 613	200	1 642	771	311	3 753	1 999	1 754	1 637	816	1 119	916	252	8	478
15 - 34 лет	4 765	4 562	35	1 163	106	588	469	152	1 481	809	672	953	668	99	-	11	3	203
15 - 64 лет	13 604	13 062	119	3 224	236	2 145	843	382	5 810	3 074	2 736	2 429	975	106	-	17	6	542
15 - 72 лет	15 104	14 510	129	3 418	241	2 307	870	397	6 496	3 446	3 050	2 848	1 095	110	-	17	6	594
15 лет и более	15 873	15 245	141	3 510	243	2 384	883	403	6 728	3 556	3 172	3 077	1 234	133	-	19	6	628
16 - 29 лет	2 857	2 738	14	610	71	224	315	89	781	435	346	764	475	-	-	5	1	119
трудоспособном	12 503	11 992	110	3 102	230	2 041	831	371	5 365	2 841	2 524	2 210	817	4	-	13	5	511
старше трудоспособного	3 132	3 022	31	408	13	343	52	32	1 363	715	648	867	289	30	-	2	-	110
Женщины в возрасте 6 лет и более	22 699	21 803	204	5 785	376	4 058	1 351	438	7 207	4 254	2 953	4 078	1 668	1 349	819	255	3	896
в том числе в возрасте, лет:																		
6	241	221	-	-	-	-	-	-	-	-	-	-	-	-	33	188	3	20
7	233	208	-	-	-	-	-	-	-	-	-	-	-	-	203	5	-	25
8	217	214	-	-	-	-	-	-	-	-	-	-	-	-	197	17	-	3

	Всего	Указав- шие уровень образо- вания	в том числе:														Не указав- шие уровень образо- вания	
			имеющие профессиональное образование								имеющие общее образование				не имеющие образо- вания	из них негра- мотные		
			кадры высшей квали- фика- ции	высшее	в том числе по уровням			неполное высшее (незакон- ченное высшее)	среднее профес- сиональ- ное	в том числе		сред- нее	основ- ное	началь- ное				дошко- ль-ное
					магист- ратура	специа- литет	бакалав- риат			специа- лист среднег о звена	квалифи- цирован- ный рабо- чий, слу- жащий							
9	272	264	-	-	-	-	-	-	-	-	-	-	-	-	253	11	-	8
6 – 9	963	907	-	-	-	-	-	-	-	-	-	-	-	-	686	221	3	56
10	252	249	-	-	-	-	-	-	-	-	-	-	-	115	131	3	3	
11	280	276	-	-	-	-	-	-	-	-	-	-	-	274	-	2	4	
12	260	255	-	-	-	-	-	-	-	-	-	-	-	249	1	5	5	
13	236	231	-	-	-	-	-	-	-	-	-	-	-	228	1	2	5	
14	233	229	-	-	-	-	-	-	-	-	-	-	-	223	-	6	4	
10 – 14	1 261	1 240	-	-	-	-	-	-	-	-	-	-	-	1 089	133	18	21	
15	218	211	-	-	-	-	-	-	-	-	-	-	124	84	-	3	7	
16	203	200	-	-	-	-	-	-	-	-	-	41	158	-	-	1	3	
17	197	194	-	-	-	-	-	-	-	-	-	89	105	-	-	-	3	
15 – 17	618	605	-	-	-	-	-	-	-	-	-	130	387	84	-	4	13	
18	199	197	-	-	-	-	-	-	15	7	8	146	35	-	-	1	2	
19	192	186	-	-	-	-	-	-	38	24	14	130	17	-	-	1	6	
18 – 19	391	383	-	-	-	-	-	-	53	31	22	276	52	-	-	2	8	
20	170	163	-	15	-	-	15	8	41	24	17	81	18	-	-	-	7	
21	183	176	-	37	-	-	37	4	53	33	20	62	20	-	-	-	7	
22	167	159	-	55	-	-	55	7	38	21	17	44	15	-	-	-	8	
23	197	189	-	89	7	30	52	3	50	26	24	36	11	-	-	-	8	
24	172	158	3	78	12	21	45	13	47	32	15	14	3	-	-	-	14	
20 – 24	889	845	3	274	19	51	204	35	229	136	93	237	67	-	-	-	44	
25	212	199	5	112	16	36	60	15	47	25	22	12	8	-	-	-	13	
26	197	190	3	112	16	39	57	5	42	23	19	17	11	-	-	-	7	
27	209	199	1	110	16	35	59	7	60	31	29	15	6	-	-	-	10	
28	228	212	1	120	14	55	51	8	54	30	24	22	7	-	-	-	16	
29	240	226	2	109	7	76	26	11	72	37	35	21	11	-	-	-	14	
25 – 29	1 086	1 026	12	563	69	241	253	46	275	146	129	87	43	-	-	-	60	
30 – 34	1 729	1 667	22	862	56	600	206	64	494	283	211	167	57	-	-	1	62	
35 – 39	1 833	1 772	23	912	73	670	169	62	558	316	242	167	48	2	-	-	61	
40 – 44	1 717	1 634	31	696	33	522	141	52	623	352	271	175	57	-	-	-	83	
45 – 49	1 637	1 563	14	572	47	418	107	39	674	400	274	220	44	-	-	-	74	
50 – 54	1 566	1 500	18	436	26	348	62	29	726	407	319	250	41	-	-	-	66	
55 – 59	1 696	1 647	22	406	27	323	56	29	802	489	313	331	57	-	-	-	49	
60 – 64	2 086	2 001	21	382	10	312	60	26	927	574	353	528	111	6	-	-	85	

	Всего	Указав- шие уровень образо- вания	в том числе:														Не указав- шие уровень образо- вания	
			имеющие профессиональное образование							имеющие общее образование				не имеющие образо- вания	из них негра- мотные			
			кадры высшей квали- фика- ции	высшее	в том числе по уровням			неполное высшее (незакон- ченное высшее)	среднее профес- сиональ- ное	в том числе		сред- нее	основ- ное			началь- ное		дошко- ль-ное
					магист- ратура	специа- литет	бакалав- риат			специа- лист среднег о звена	квалифи- цирован- ный рабо- чий, слу- жащий							
65 – 69	1 911	1 839	13	316	9	251	56	26	837	520	317	508	132	7	-	-	-	72
70 – 74	1 539	1 468	16	192	6	171	15	14	590	367	223	473	164	19	-	-	-	71
75 - 79	581	563	4	74	-	61	13	6	185	106	79	181	89	24	-	-	-	18
80 - 84	760	729	3	68	1	63	4	7	145	80	65	252	193	55	-	6	-	31
85 и более	436	414	2	32	-	27	5	3	89	47	42	96	126	63	-	3	-	22
Из общей численности - население в возрасте ¹⁾ :																		
6 - 49 лет	12 124	11 642	105	3 879	297	2 502	1 080	298	2 906	1 664	1 242	1 459	755	1 175	819	246	3	482
15 - 34 лет	4 713	4 526	37	1 699	144	892	663	145	1 051	596	455	897	606	84	-	7	-	187
15 - 64 лет	15 248	14 643	166	5 103	360	3 485	1 258	382	5 361	3 134	2 227	2 568	964	92	-	7	-	605
15 - 72 лет	18 190	17 462	189	5 531	371	3 839	1 321	419	6 616	3 913	2 703	3 381	1 207	112	-	7	-	728
15 лет и более	20 475	19 656	204	5 785	376	4 058	1 351	438	7 207	4 254	2 953	4 078	1 668	260	-	16	-	819
16 - 29 лет	2 766	2 648	15	837	88	292	457	81	557	313	244	730	425	-	-	3	-	118
трудоспособном	11 781	11 300	130	4 454	335	2 954	1 165	336	3 881	2 223	1 658	1 804	689	2	-	4	-	481
старше трудоспособного	8 476	8 145	74	1 331	41	1 104	186	102	3 326	2 031	1 295	2 274	855	174	-	9	-	331
Сельское население																		
Мужчины и женщины в возрасте 6 лет и более	16 301	15 856	110	2 532	97	1 679	756	189	4 685	2 690	1 995	4 239	2 261	1 027	632	181	12	445
в том числе в возрасте, лет:																		
6	144	128	-	-	-	-	-	-	-	-	-	-	-	-	18	110	-	16
7	184	163	-	-	-	-	-	-	-	-	-	-	-	-	162	1	-	21
8	191	188	-	-	-	-	-	-	-	-	-	-	-	-	182	6	-	3
9	184	179	-	-	-	-	-	-	-	-	-	-	-	-	174	5	-	5
6 – 9	703	658	-	-	-	-	-	-	-	-	-	-	-	-	536	122	-	45
10	179	173	-	-	-	-	-	-	-	-	-	-	-	74	96	3	-	6
11	166	160	-	-	-	-	-	-	-	-	-	-	-	160	-	-	-	6
12	179	178	-	-	-	-	-	-	-	-	-	-	-	176	-	2	-	1
13	177	169	-	-	-	-	-	-	-	-	-	-	-	166	-	3	-	8
14	178	174	-	-	-	-	-	-	-	-	-	-	-	170	-	4	-	4
10 – 14	879	854	-	-	-	-	-	-	-	-	-	-	-	746	96	12	-	25
15	151	147	-	-	-	-	-	-	-	-	-	-	69	77	-	1	-	4

	Всего	Указав- шие уровень образо- вания	в том числе:														Не указав- шие уровень образо- вания		
			имеющие профессиональное образование							имеющие общее образование				не имеющие образо- вания	из них негра- мотные				
			кадры высшей квали- фика- ции	высшее	в том числе по уровням			неполное высшее (незакон- ченное высшее)	среднее профес- сиональ- ное	в том числе		сред- нее	основ- ное			началь- ное		дошко- ль-ное	
					магист- ратура	специа- литет	бакалав- риат			специа- лист среднег о звена	квалифи- цирован- ный рабо- чий, слу- жащий								
16	149	149	-	-	-	-	-	-	-	-	-	-	18	130	1	-	-	-	-
17	170	169	-	-	-	-	-	-	-	1	-	1	79	85	-	-	4	-	1
15 – 17	470	465	-	-	-	-	-	-	-	1	-	1	97	284	78	-	5	-	5
18	154	148	-	-	-	-	-	-	-	21	12	9	98	27	-	-	2	1	6
19	131	126	-	-	-	-	-	-	-	20	13	7	84	22	-	-	-	-	5
18 – 19	285	274	-	-	-	-	-	-	-	41	25	16	182	49	-	-	2	1	11
20	128	126	-	9	-	-	9	4	39	26	13	66	8	-	-	-	-	-	2
21	132	127	-	9	-	-	9	2	40	18	22	61	15	-	-	-	-	-	5
22	134	127	-	30	-	-	30	3	50	28	22	38	5	-	-	1	-	-	7
23	122	115	-	35	1	11	23	4	54	34	20	15	6	-	-	1	-	-	7
24	121	117	-	39	4	9	26	8	41	27	14	15	11	-	-	3	-	-	4
20 – 24	637	612	-	122	5	20	97	21	224	133	91	195	45	-	-	5	-	-	25
25	137	127	2	57	10	11	36	5	31	20	11	22	10	-	-	-	-	-	10
26	165	159	1	60	6	13	41	3	56	34	22	29	10	-	-	-	-	-	6
27	154	146	4	58	13	13	32	2	43	29	14	24	15	-	-	-	-	-	8
28	157	152	6	48	3	22	23	6	51	29	22	27	14	-	-	-	-	-	5
29	194	186	3	54	1	28	25	7	65	42	23	41	13	-	-	3	1	-	8
25 – 29	807	770	16	277	33	87	157	23	246	154	92	143	62	-	-	3	1	-	37
30 – 34	1 259	1 199	13	374	17	226	131	26	423	262	161	221	136	-	-	6	3	-	60
35 – 39	1 311	1 264	8	345	11	234	100	27	452	235	217	277	152	-	-	3	2	-	47
40 – 44	1 153	1 110	10	253	9	183	61	19	405	206	199	284	137	1	-	1	-	-	43
45 – 49	1 165	1 138	6	212	9	159	44	21	437	218	219	339	120	-	-	3	1	-	27
50 – 54	1 300	1 265	15	197	5	160	32	11	500	278	222	399	140	-	-	3	1	-	35
55 – 59	1 455	1 432	13	201	1	161	39	12	546	313	233	465	194	-	-	1	-	-	23
60 – 64	1 642	1 621	8	221	5	178	38	10	568	335	233	568	237	8	-	1	1	-	21
65 – 69	1 318	1 306	9	162	2	128	32	12	427	266	161	485	198	11	-	2	2	-	12
70 – 74	862	851	8	107	-	95	12	4	239	139	100	311	164	18	-	-	-	-	11
75 - 79	316	310	2	30	-	21	9	1	68	49	19	95	92	22	-	-	-	-	6
80 - 84	461	457	1	23	-	19	4	2	76	54	22	118	154	78	-	5	-	-	4
85 и более	278	270	1	8	-	8	-	-	32	23	9	60	97	65	-	7	-	-	8
Из общей численности - население в возрасте ¹⁾ :																			
6 - 49 лет	8 669	8 344	53	1 583	84	909	590	137	2 229	1 233	996	1 738	985	825	632	162	8	-	325

	Всего	Указав- шие уровень образо- вания	в том числе:														Не указав- шие уровень образо- вания	
			имеющие профессиональное образование							имеющие общее образование				не имеющие образо- вания	из них негра- мотные			
			кадры высшей квали- фика- ции	высшее	в том числе по уровням			неполное высшее (незакон- ченное высшее)	среднее профес- сиональ- ное	в том числе		сред- нее	основ- ное			началь- ное		дошко- ль-ное
					магист- ратура	специа- литет	бакалав- риат			специа- лист среднег о звена	квалифи- цирован- ный рабо- чий, слу- жащий							
15 - 34 лет	3 458	3 320	29	773	55	333	385	70	935	574	361	838	576	78	-	21	5	138
15 - 64 лет	11 484	11 150	89	2 202	95	1 408	699	170	3 843	2 159	1 684	3 170	1 556	87	-	33	10	334
15 - 72 лет	13 356	13 002	104	2 431	97	1 596	738	184	4 420	2 502	1 918	3 869	1 850	109	-	35	12	354
15 лет и более	14 719	14 344	110	2 532	97	1 679	756	189	4 685	2 690	1 995	4 239	2 261	281	-	47	12	375
16 - 29 лет	2 048	1 974	16	399	38	107	254	44	512	312	200	617	371	1	-	14	2	74
трудоспособном	9 375	9 069	76	1 920	91	1 182	647	154	3 154	1 741	1 413	2 515	1 217	2	-	31	9	306
старше трудоспособного	5 193	5 128	34	612	6	497	109	35	1 531	949	582	1 724	975	202	-	15	3	65
Мужчины в возрасте 6 лет и более	7 836	7 605	51	1 018	45	672	301	90	2 341	1 240	1 101	2 118	1 117	460	315	95	9	231
в том числе в возрасте, лет:																		
6	81	70	-	-	-	-	-	-	-	-	-	-	-	-	10	60	-	11
7	90	80	-	-	-	-	-	-	-	-	-	-	-	-	80	-	-	10
8	93	92	-	-	-	-	-	-	-	-	-	-	-	-	90	2	-	1
9	86	85	-	-	-	-	-	-	-	-	-	-	-	-	83	2	-	1
6 – 9	350	327	-	-	-	-	-	-	-	-	-	-	-	-	263	64	-	23
10	87	85	-	-	-	-	-	-	-	-	-	-	-	31	52	2	-	2
11	80	77	-	-	-	-	-	-	-	-	-	-	-	77	-	-	-	3
12	92	92	-	-	-	-	-	-	-	-	-	-	-	90	-	2	-	-
13	96	93	-	-	-	-	-	-	-	-	-	-	-	90	-	3	-	3
14	97	94	-	-	-	-	-	-	-	-	-	-	-	91	-	3	-	3
10 – 14	452	441	-	-	-	-	-	-	-	-	-	-	-	379	52	10	-	11
15	85	81	-	-	-	-	-	-	-	-	-	-	36	45	-	-	-	4
16	85	85	-	-	-	-	-	-	-	-	-	10	74	1	-	-	-	-
17	100	99	-	-	-	-	-	-	1	-	1	45	49	-	-	4	-	1
15 – 17	270	265	-	-	-	-	-	-	1	-	1	55	159	46	-	4	-	5
18	83	80	-	-	-	-	-	-	9	7	2	51	18	-	-	2	1	3
19	59	55	-	-	-	-	-	-	11	8	3	36	8	-	-	-	-	4
18 – 19	142	135	-	-	-	-	-	-	20	15	5	87	26	-	-	2	1	7
20	67	65	-	5	-	-	5	3	17	11	6	35	5	-	-	-	-	2
21	78	76	-	6	-	-	6	1	27	10	17	30	12	-	-	-	-	2
22	78	73	-	13	-	-	13	-	32	16	16	25	3	-	-	-	-	5

	Всего	Указав- шие уровень образо- вания	в том числе:															Не указав- шие уровень образо- вания
			имеющие профессиональное образование								имеющие общее образование				не имеющие образо- вания	из них негра- мотные		
			кадры высшей квали- фика- ции	высшее	в том числе по уровням			неполное высшее (незакон- ченное высшее)	среднее профес- сиональ- ное	в том числе		сред- нее	основ- ное	началь- ное			дошко- ль-ное	
					магист- ратура	специа- литет	бакалав- риат			специа- лист среднег о звена	квалифи- цирован- ный рабо- чий, слу- жащий							
23	69	68	-	19	-	8	11	2	31	19	12	12	4	-	-	-	-	1
24	68	64	-	18	3	4	11	4	27	17	10	9	5	-	-	1	-	4
20 – 24	360	346	-	61	3	12	46	10	134	73	61	111	29	-	-	1	-	14
25	72	67	1	22	6	5	11	2	20	14	6	15	7	-	-	-	-	5
26	91	87	1	27	4	7	16	-	34	23	11	19	6	-	-	-	-	4
27	95	90	4	29	6	6	17	2	30	20	10	16	9	-	-	-	-	5
28	83	82	4	19	1	9	9	4	29	15	14	20	6	-	-	-	-	1
29	109	104	3	18	1	8	9	5	41	29	12	26	8	-	-	3	1	5
25 – 29	450	430	13	115	18	35	62	13	154	101	53	96	36	-	-	3	1	20
30 – 34	692	663	8	151	6	92	53	16	253	153	100	143	88	-	-	4	3	29
35 – 39	693	662	3	138	7	99	32	16	254	125	129	160	90	-	-	1	1	31
40 – 44	587	565	5	111	4	82	25	9	210	102	108	154	75	1	-	-	-	22
45 – 49	609	597	3	81	4	62	15	11	233	99	134	202	66	-	-	1	1	12
50 – 54	632	614	2	67	1	55	11	4	247	125	122	217	76	-	-	1	-	18
55 – 59	713	703	7	73	-	57	16	4	278	144	134	236	104	-	-	1	-	10
60 – 64	751	736	3	94	2	78	14	3	248	133	115	263	119	6	-	-	-	15
65 – 69	576	572	4	69	-	53	16	2	176	97	79	221	93	5	-	2	2	4
70 – 74	311	306	1	34	-	29	5	1	84	42	42	115	65	6	-	-	-	5
75 - 79	97	95	2	11	-	8	3	-	23	15	8	26	29	4	-	-	-	2
80 - 84	103	102	-	9	-	6	3	1	21	14	7	20	44	7	-	-	-	1
85 и более	48	46	-	4	-	4	-	-	5	2	3	12	18	6	-	1	-	2
Из общей численности - население в возрасте ¹⁾ :																		
6 - 49 лет	4 605	4 431	32	657	42	382	233	75	1 259	668	591	1 008	569	426	315	90	7	174
15 - 34 лет	1 914	1 839	21	327	27	139	161	39	562	342	220	492	338	46	-	14	5	75
15 - 64 лет	5 899	5 716	44	891	45	572	274	86	2 032	1 070	962	1 724	868	53	-	18	7	183
15 - 72 лет	6 692	6 501	49	981	45	643	293	89	2 266	1 193	1 073	2 029	1 006	61	-	20	9	191
15 лет и более	7 034	6 837	51	1 018	45	672	301	90	2 341	1 240	1 101	2 118	1 117	81	-	21	9	197
16 - 29 лет	1 137	1 095	13	176	21	47	108	23	309	189	120	349	214	1	-	10	2	42
трудоспособном	5 294	5 125	41	823	44	517	262	84	1 859	978	881	1 552	746	2	-	18	7	169
старше трудоспособного	1 655	1 631	10	195	1	155	39	6	482	262	220	566	335	34	-	3	2	24

	Всего	Указав- шие уровень образо- вания	в том числе:															Не указав- шие уровень образо- вания
			имеющие профессиональное образование								имеющие общее образование				не имеющие образо- вания	из них негра- мотные		
			кадры высшей квали- фика- ции	высшее	в том числе по уровням			неполное высшее (незакон- ченное высшее)	среднее профес- сиональ- ное	в том числе		сред- нее	основ- ное	началь- ное			дошко- льное	
					магист- ратура	специа- литет	бакалав- риат			специа- лист среднег о звена	квалифи- цирован- ный рабо- чий, слу- жащий							
Женщины в возрасте 6 лет и более	8 465	8 251	59	1 514	52	1 007	455	99	2 344	1 450	894	2 121	1 144	567	317	86	3	214
в том числе в возрасте, лет:																		
6	63	58	-	-	-	-	-	-	-	-	-	-	-	-	8	50	-	5
7	94	83	-	-	-	-	-	-	-	-	-	-	-	-	82	1	-	11
8	98	96	-	-	-	-	-	-	-	-	-	-	-	-	92	4	-	2
9	98	94	-	-	-	-	-	-	-	-	-	-	-	-	91	3	-	4
6 – 9	353	331	-	-	-	-	-	-	-	-	-	-	-	-	273	58	-	22
10	92	88	-	-	-	-	-	-	-	-	-	-	-	43	44	1	-	4
11	86	83	-	-	-	-	-	-	-	-	-	-	-	83	-	-	-	3
12	87	86	-	-	-	-	-	-	-	-	-	-	-	86	-	-	-	1
13	81	76	-	-	-	-	-	-	-	-	-	-	-	76	-	-	-	5
14	81	80	-	-	-	-	-	-	-	-	-	-	-	79	-	1	-	1
10 – 14	427	413	-	-	-	-	-	-	-	-	-	-	-	367	44	2	-	14
15	66	66	-	-	-	-	-	-	-	-	-	-	33	32	-	1	-	-
16	64	64	-	-	-	-	-	-	-	-	-	8	56	-	-	-	-	-
17	70	70	-	-	-	-	-	-	-	-	-	34	36	-	-	-	-	-
15 – 17	200	200	-	-	-	-	-	-	-	-	-	42	125	32	-	1	-	-
18	71	68	-	-	-	-	-	-	12	5	7	47	9	-	-	-	-	3
19	72	71	-	-	-	-	-	-	9	5	4	48	14	-	-	-	-	1
18 – 19	143	139	-	-	-	-	-	-	21	10	11	95	23	-	-	-	-	4
20	61	61	-	4	-	-	4	1	22	15	7	31	3	-	-	-	-	-
21	54	51	-	3	-	-	3	1	13	8	5	31	3	-	-	-	-	3
22	56	54	-	17	-	-	17	3	18	12	6	13	2	-	-	1	-	2
23	53	47	-	16	1	3	12	2	23	15	8	3	2	-	-	1	-	6
24	53	53	-	21	1	5	15	4	14	10	4	6	6	-	-	2	-	-
20 – 24	277	266	-	61	2	8	51	11	90	60	30	84	16	-	-	4	-	11
25	65	60	1	35	4	6	25	3	11	6	5	7	3	-	-	-	-	5
26	74	72	-	33	2	6	25	3	22	11	11	10	4	-	-	-	-	2
27	59	56	-	29	7	7	15	-	13	9	4	8	6	-	-	-	-	3
28	74	70	2	29	2	13	14	2	22	14	8	7	8	-	-	-	-	4
29	85	82	-	36	-	20	16	2	24	13	11	15	5	-	-	-	-	3

	Всего	Указав- шие уровень образо- вания	в том числе:														Не указав- шие уровень образо- вания	
			имеющие профессиональное образование							имеющие общее образование				не имеющие образо- вания	из них негра- мотные			
			кадры высшей квали- фика- ции	высшее	в том числе по уровням			неполное высшее (незакон- ченное высшее)	среднее профес- сиональ- ное	в том числе		сред- нее	основ- ное			началь- ное		дошко- ль-ное
					магист- ратура	специа- литет	бакалав- риат			специа- лист среднег о звена	квалифи- цирован- ный рабо- чий, слу- жащий							
25 – 29	357	340	3	162	15	52	95	10	92	53	39	47	26	-	-	-	-	17
30 – 34	567	536	5	223	11	134	78	10	170	109	61	78	48	-	-	2	-	31
35 – 39	618	602	5	207	4	135	68	11	198	110	88	117	62	-	-	2	1	16
40 – 44	566	545	5	142	5	101	36	10	195	104	91	130	62	-	-	1	-	21
45 – 49	556	541	3	131	5	97	29	10	204	119	85	137	54	-	-	2	-	15
50 – 54	668	651	13	130	4	105	21	7	253	153	100	182	64	-	-	2	1	17
55 – 59	742	729	6	128	1	104	23	8	268	169	99	229	90	-	-	-	-	13
60 – 64	891	885	5	127	3	100	24	7	320	202	118	305	118	2	-	1	1	6
65 – 69	742	734	5	93	2	75	16	10	251	169	82	264	105	6	-	-	-	8
70 – 74	551	545	7	73	-	66	7	3	155	97	58	196	99	12	-	-	-	6
75 - 79	219	215	-	19	-	13	6	1	45	34	11	69	63	18	-	-	-	4
80 - 84	358	355	1	14	-	13	1	1	55	40	15	98	110	71	-	5	-	3
85 и более	230	224	1	4	-	4	-	-	27	21	6	48	79	59	-	6	-	6
Из общей численности - население в возрасте ¹⁾ :																		
6 - 49 лет	4 064	3 913	21	926	42	527	357	62	970	565	405	730	416	399	317	72	1	151
15 - 34 лет	1 544	1 481	8	446	28	194	224	31	373	232	141	346	238	32	-	7	-	63
15 - 64 лет	5 585	5 434	45	1 311	50	836	425	84	1 811	1 089	722	1 446	688	34	-	15	3	151
15 - 72 лет	6 664	6 501	55	1 450	52	953	445	95	2 154	1 309	845	1 840	844	48	-	15	3	163
15 лет и более	7 685	7 507	59	1 514	52	1 007	455	99	2 344	1 450	894	2 121	1 144	200	-	26	3	178
16 - 29 лет	911	879	3	223	17	60	146	21	203	123	80	268	157	-	-	4	-	32
трудоспособном	4 081	3 944	35	1 097	47	665	385	70	1 295	763	532	963	471	-	-	13	2	137
старше трудоспособного	3 538	3 497	24	417	5	342	70	29	1 049	687	362	1 158	640	168	-	12	1	41

1) Население в возрасте моложе трудоспособного - 0-15 лет, в трудоспособном возрасте - мужчины от 16 до 61,5 лет, женщины от 16 до 56,5 лет; старше трудоспособного возраста - мужчины от 61,5 лет и более, женщины от 56,5 лет и более

5. НАСЕЛЕНИЕ, ИМЕЮЩЕЕ УЧЕНЫЕ СТЕПЕНИ, ПО ВОЗРАСТНЫМ ГРУППАМ И ПОЛУ

	Население с высшим образованием и кадры высшей квалификации ¹⁾	Кадры высшей квалификации	в том числе			Население с высшим образованием, не имеющее и не указавшее ученую степень
			кандидата наук	доктора наук	не имеющие и не указавшие ученую степень	
Городское и сельское население						
Мужчины и женщины в возрасте 20 лет и более	9 292	543	118	8	417	8 749
в том числе в возрасте, лет:						
20 - 24	153	4	1	-	3	149
25 - 29	712	47	6	-	41	665
20 - 29	865	51	7	-	44	814
30 - 34	1 354	61	8	1	52	1 293
35 - 39	1 502	58	17	-	41	1 444
30 - 39	2 856	119	25	1	93	2 737
40 - 44	1 189	70	17	-	53	1 119
45 - 49	968	54	20	2	32	914
40 - 49	2 157	124	37	2	85	2 033
50 - 54	785	51	8	1	42	734
55 - 59	735	54	11	-	43	681
50 - 59	1 520	105	19	1	85	1 415
60 - 64	705	52	18	-	34	653
65 - 69	537	34	7	2	25	503
60 - 69	1 242	86	25	2	59	1 156
70 - 74	383	39	5	2	32	344
75 - 79	114	8	-	-	8	106
80 и более	155	11	-	-	11	144
Из общей численности - население в возрасте ²⁾ :						
70 лет и более	652	58	5	2	51	594
трудоспособном	7 149	378	85	4	289	6 771
старше трудоспособного	2 143	165	33	4	128	1 978
Мужчины в возрасте 20 лет и более	3 536	237	62	6	169	3 299
в том числе в возрасте, лет:						
20 - 24	70	1	1	-	-	69
25 - 29	320	31	4	-	27	289
20 - 29	390	32	5	-	27	358
30 - 34	526	32	6	1	25	494
35 - 39	592	25	10	-	15	567
30 - 39	1 118	57	16	1	40	1 061
40 - 44	492	26	6	-	20	466
45 - 49	384	30	12	1	17	354
40 - 49	876	56	18	1	37	820
50 - 54	271	15	4	-	11	256
55 - 59	252	20	4	-	16	232
50 - 59	523	35	8	-	27	488
60 - 64	254	20	8	-	12	234
65 - 69	182	14	4	2	8	168
60 - 69	436	34	12	2	20	402
70 - 74	117	15	3	2	10	102
75 - 79	36	4	-	-	4	32

	Население с высшим образованием и кадры высшей квалификации ¹⁾	Кадры высшей квалификации	в том числе			Население с высшим образованием, не имеющее и не указавшее ученую степень
			кандидата наук	доктора наук	не имеющие и не указавшие ученой степени	
80 и более	40	4	-	-	4	36
Из общей численности - население в возрасте ²⁾ :						
70 лет и более	193	23	3	2	18	170
трудоспособном	2 983	183	49	2	132	2 800
старше трудоспособного	553	54	13	4	37	499
Женщины в возрасте 20 лет и более	5 756	306	56	2	248	5 450
в том числе в возрасте, лет:						
20 - 24	83	3	-	-	3	80
25 - 29	392	16	2	-	14	376
20 - 29	475	19	2	-	17	456
30 - 34	828	29	2	-	27	799
35 - 39	910	33	7	-	26	877
30 - 39	1 738	62	9	-	53	1 676
40 - 44	697	44	11	-	33	653
45 - 49	584	24	8	1	15	560
40 - 49	1 281	68	19	1	48	1 213
50 - 54	514	36	4	1	31	478
55 - 59	483	34	7	-	27	449
50 - 59	997	70	11	1	58	927
60 - 64	451	32	10	-	22	419
65 - 69	355	20	3	-	17	335
60 - 69	806	52	13	-	39	754
70 - 74	266	24	2	-	22	242
75 - 79	78	4	-	-	4	74
80 и более	115	7	-	-	7	108
Из общей численности - население в возрасте ²⁾ :						
70 лет и более	459	35	2	-	33	424
трудоспособном	4 166	195	36	2	157	3 971
старше трудоспособного	1 590	111	20	-	91	1 479
Городское население						
Мужчины и женщины в возрасте 20 лет и более	7 406	426	103	5	318	6 980
в том числе в возрасте, лет:						
20 - 24	128	4	1	-	3	124
25 - 29	576	31	6	-	25	545
20 - 29	704	35	7	-	28	669
30 - 34	1 098	47	6	-	41	1 051
35 - 39	1 249	50	16	-	34	1 199
30 - 39	2 347	97	22	-	75	2 250
40 - 44	987	59	14	-	45	928
45 - 49	794	48	18	2	28	746
40 - 49	1 781	107	32	2	73	1 674
50 - 54	605	35	7	1	27	570
55 - 59	560	41	9	-	32	519
50 - 59	1 165	76	16	1	59	1 089
60 - 64	514	43	17	-	26	471
65 - 69	398	24	6	1	17	374
60 - 69	912	67	23	1	43	845

	Население с высшим образованием и кадры высшей квалификации ¹⁾	Кадры высшей квалификации	в том числе			Население с высшим образованием, не имеющее и не указавшее ученую степень
			кандидата наук	доктора наук	не имеющие и не указавшие ученой степени	
70 - 74	280	29	3	1	25	251
75 - 79	91	6	-	-	6	85
80 и более	126	9	-	-	9	117
Из общей численности - население в возрасте ²⁾ :						
70 лет и более	497	44	3	1	40	453
трудоспособном	5 800	298	73	3	222	5 502
старше трудоспособного	1 606	128	30	2	96	1 478
Мужчины в возрасте 20 лет и более	2 768	181	53	3	125	2 587
в том числе в возрасте, лет:						
20 - 24	55	1	1	-	-	54
25 - 29	254	18	4	-	14	236
20 - 29	309	19	5	-	14	290
30 - 34	420	23	4	-	19	397
35 - 39	483	22	10	-	12	461
30 - 39	903	45	14	-	31	858
40 - 44	401	21	6	-	15	380
45 - 49	315	27	10	1	16	288
40 - 49	716	48	16	1	31	668
50 - 54	213	13	4	-	9	200
55 - 59	188	13	2	-	11	175
50 - 59	401	26	6	-	20	375
60 - 64	171	16	7	-	9	155
65 - 69	125	9	3	1	5	116
60 - 69	296	25	10	1	14	271
70 - 74	87	12	2	1	9	75
75 - 79	26	2	-	-	2	24
80 и более	30	4	-	-	4	26
Из общей численности - население в возрасте ²⁾ :						
70 лет и более	143	18	2	1	15	125
трудоспособном	2 381	140	42	1	97	2 241
старше трудоспособного	387	41	11	2	28	346
Женщины в возрасте 20 лет и более	4 638	245	50	2	193	4 393
в том числе в возрасте, лет:						
20 - 24	73	3	-	-	3	70
25 - 29	322	13	2	-	11	309
20 - 29	395	16	2	-	14	379
30 - 34	678	24	2	-	22	654
35 - 39	766	28	6	-	22	738
30 - 39	1 444	52	8	-	44	1 392
40 - 44	586	38	8	-	30	548
45 - 49	479	21	8	1	12	458
40 - 49	1 065	59	16	1	42	1 006
50 - 54	392	22	3	1	18	370
55 - 59	372	28	7	-	21	344
50 - 59	764	50	10	1	39	714
60 - 64	343	27	10	-	17	316
65 - 69	273	15	3	-	12	258
60 - 69	616	42	13	-	29	574
70 - 74	193	17	1	-	16	176

	Население с высшим образованием и кадры высшей квалификации ¹⁾	Кадры высшей квалификации	в том числе			Население с высшим образованием, не имеющее и не указавшее ученую степень
			кандидата наук	доктора наук	не имеющие и не указавшие ученой степени	
75 - 79	65	4	-	-	4	61
80 и более	96	5	-	-	5	91
Из общей численности - население в возрасте ²⁾ :						
70 лет и более	354	26	1	-	25	328
трудоспособном	3 419	158	31	2	125	3 261
старше трудоспособного	1 219	87	19	-	68	1 132
Сельское население						
Мужчины и женщины в возрасте 20 лет и более	1 886	117	15	3	99	1 769
в том числе в возрасте, лет:						
20 - 24	25	-	-	-	-	25
25 - 29	136	16	-	-	16	120
20 - 29	161	16	-	-	16	145
30 - 34	256	14	2	1	11	242
35 - 39	253	8	1	-	7	245
30 - 39	509	22	3	1	18	487
40 - 44	202	11	3	-	8	191
45 - 49	174	6	2	-	4	168
40 - 49	376	17	5	-	12	359
50 - 54	180	16	1	-	15	164
55 - 59	175	13	2	-	11	162
50 - 59	355	29	3	-	26	326
60 - 64	191	9	1	-	8	182
65 - 69	139	10	1	1	8	129
60 - 69	330	19	2	1	16	311
70 - 74	103	10	2	1	7	93
75 - 79	23	2	-	-	2	21
80 и более	29	2	-	-	2	27
Из общей численности - население в возрасте ²⁾ :						
70 лет и более	155	14	2	1	11	141
трудоспособном	1 349	80	12	1	67	1 269
старше трудоспособного	537	37	3	2	32	500
Мужчины в возрасте 20 лет и более	768	56	9	3	44	712
в том числе в возрасте, лет:						
20 - 24	15	-	-	-	-	15
25 - 29	66	13	-	-	13	53
20 - 29	81	13	-	-	13	68
30 - 34	106	9	2	1	6	97
35 - 39	109	3	-	-	3	106
30 - 39	215	12	2	1	9	203
40 - 44	91	5	-	-	5	86
45 - 49	69	3	2	-	1	66
40 - 49	160	8	2	-	6	152
50 - 54	58	2	-	-	2	56
55 - 59	64	7	2	-	5	57
50 - 59	122	9	2	-	7	113
60 - 64	83	4	1	-	3	79
65 - 69	57	5	1	1	3	52
60 - 69	140	9	2	1	6	131
70 - 74	30	3	1	1	1	27

	Население с высшим образованием и кадры высшей квалификации ¹⁾	Кадры высшей квалификации	в том числе			Население с высшим образованием, не имеющее и не указавшее ученую степень
			кандидата наук	доктора наук	не имеющие и не указавшие ученую степень	
75 - 79	10	2	-	-	2	8
80 и более	10	-	-	-	-	10
Из общей численности - население в возрасте ²⁾ :						
70 лет и более	50	5	1	1	3	45
трудоспособном	602	43	7	1	35	559
старше трудоспособного	166	13	2	2	9	153
Женщины в возрасте 20 лет и более	1 118	61	6	-	55	1 057
в том числе в возрасте, лет:						
20 - 24	10	-	-	-	-	10
25 - 29	70	3	-	-	3	67
20 - 29	80	3	-	-	3	77
30 - 34	150	5	-	-	5	145
35 - 39	144	5	1	-	4	139
30 - 39	294	10	1	-	9	284
40 - 44	111	6	3	-	3	105
45 - 49	105	3	-	-	3	102
40 - 49	216	9	3	-	6	207
50 - 54	122	14	1	-	13	108
55 - 59	111	6	-	-	6	105
50 - 59	233	20	1	-	19	213
60 - 64	108	5	-	-	5	103
65 - 69	82	5	-	-	5	77
60 - 69	190	10	-	-	10	180
70 - 74	73	7	1	-	6	66
75 - 79	13	-	-	-	-	13
80 и более	19	2	-	-	2	17
Из общей численности - население в возрасте ²⁾ :						
70 лет и более	105	9	1	-	8	96
трудоспособном	747	37	5	-	32	710
старше трудоспособного	371	24	1	-	23	347

¹⁾ Без учета лиц с уровнем высшего профессионального образования - бакалавриат

²⁾ Население в возрасте моложе трудоспособного - 0-15 лет, в трудоспособном возрасте - мужчины от 16 до 61,5 лет, женщины от 16 до 56,5 лет; старше трудоспособного возраста - мужчины от 61,5 лет и более, женщины от 56,5 лет и

6. НАСЕЛЕНИЕ, ОБУЧАЮЩЕЕСЯ ПО ОСНОВНЫМ И ДОПОЛНИТЕЛЬНЫМ ОБРАЗОВАТЕЛЬНЫМ ПРОГРАММАМ, ПОЛУ И ВОЗРАСТУ

	Всего	Указавшие обучение	в том числе:								Не обучающиеся по основным и дополнительным образовательным программам	Не указавшие программу обучения
			обучающиеся только по основным программам			обучающиеся одновременно по основным и дополнительным программам			обучающиеся только по дополнительным образовательным программам	не указавшие программу обучения		
			дошкольного образования	общего образования	профессионального образования	дошкольного образования и дополнительным образовательным программам	общего образования и дополнительным образовательным программам	профессионального образования и дополнительным образовательным программам				
Мужчины и женщины	60 088	10 700	1 355	6 270	2 311	14	229	99	326	96	47 478	1 910
в том числе в возрасте, лет:												
0	373	7	7	-	-	-	-	-	-	-	341	25
1	413	28	28	-	-	-	-	-	-	-	362	23
2	455	117	116	-	-	1	-	-	-	-	307	31
0 – 2	1 241	152	151	-	-	1	-	-	-	-	1 010	79
3	509	190	190	-	-	-	-	-	-	-	302	17
4	532	228	227	-	-	1	-	-	-	-	283	21
5	693	332	325	-	-	6	-	-	1	-	335	26
6	626	563	454	94	-	6	4	-	2	3	34	29
3 – 6	2 360	1 313	1 196	94	-	13	4	-	3	3	954	93
7	686	670	3	645	-	-	22	-	-	-	-	16
8	684	672	1	643	-	-	28	-	-	-	-	12
9	707	686	4	653	-	-	26	-	3	-	1	20
7 – 9	2 077	2 028	8	1 941	-	-	76	-	3	-	1	48
10	684	666	-	640	-	-	23	-	3	-	2	16
11	672	654	-	622	-	-	32	-	-	-	-	18
12	682	661	-	630	-	-	29	-	2	-	-	21
13	658	640	-	618	-	-	22	-	-	-	-	18
14	647	632	-	619	-	-	11	-	2	-	-	15
10 – 14	3 343	3 253	-	3 129	-	-	117	-	7	-	2	88
15	607	589	-	531	39	-	14	-	5	-	1	17
16	603	580	-	359	198	-	10	4	8	1	13	10
17	593	552	-	178	340	-	5	10	13	6	25	16
15 – 17	1 803	1 721	-	1 068	577	-	29	14	26	7	39	43
18	539	471	-	13	413	-	1	10	28	6	52	16
19	484	378	-	4	324	-	-	14	29	7	89	17
18 – 19	1 023	849	-	17	737	-	1	24	57	13	141	33
20	469	294	-	2	248	-	-	8	28	8	158	17
21	499	251	-	3	211	-	-	16	16	5	231	17

	Всего	Указавшие обучение	в том числе:								Не обучающиеся по основным и дополнительным образовательным программам	Не указавшие программу обучения	Не обучающиеся по основным и дополнительным образовательным программам	Не указавшие обучение
			обучающиеся только по основным программам			обучающиеся одновременно по основным и дополнительным программам			обучающиеся только по дополнительным образовательным программам	не указавшие программу обучения				
			дошкольного образования	общего образования	профессионального образования	дошкольного образования и дополнительным образовательным программам	общего образования и дополнительным образовательным программам	профессионального образования и дополнительным образовательным программам						
22	494	179	-	3	145	-	-	7	21	3	296	19		
23	515	123	-	2	86	-	-	4	28	3	374	18		
24	483	66	-	-	52	-	-	1	11	2	393	24		
20 – 24	2 460	913	-	10	742	-	-	36	104	21	1 452	95		
25	594	60	-	-	39	-	-	4	13	4	501	33		
26	561	26	-	-	16	-	-	1	8	1	514	21		
27	574	25	-	-	15	-	-	3	7	-	522	27		
28	581	18	-	-	8	-	-	-	9	1	536	27		
29	682	20	-	-	12	-	-	2	4	2	635	27		
25 – 29	2 992	149	-	-	90	-	-	10	41	8	2 708	135		
30 – 34	4 658	98	-	8	40	-	-	5	32	13	4 387	173		
35 – 39	4 964	77	-	2	45	-	1	4	17	8	4 722	165		
40 – 44	4 510	63	-	-	39	-	-	2	13	9	4 275	172		
45 – 49	4 318	45	-	1	22	-	-	3	12	7	4 134	139		
50 – 54	4 146	27	-	-	17	-	1	-	6	3	3 989	130		
55 – 59	4 433	3	-	-	1	-	-	-	1	1	4 331	99		
60 – 64	5 029	4	-	-	-	-	-	-	3	1	4 904	121		
65 – 69	4 270	3	-	-	-	-	-	-	1	2	4 159	108		
70 – 74	3 089	-	-	-	-	-	-	-	-	-	3 004	85		
75 – 79	1 136	-	-	-	-	-	-	-	-	-	1 099	37		
80 и более	2 236	2	-	-	1	-	-	1	-	-	2 167	67		
возраст не указан	-	-	-	-	-	-	-	-	-	-	-	-		
Мужчины	27 472	5 330	681	3 196	1 134	8	105	36	134	36	21 270	872		
в том числе в возрасте, лет:														
0	185	5	5	-	-	-	-	-	-	-	171	9		
1	201	13	13	-	-	-	-	-	-	-	178	10		
2	222	61	61	-	-	-	-	-	-	-	152	9		
0 – 2	608	79	79	-	-	-	-	-	-	-	501	28		
3	280	96	96	-	-	-	-	-	-	-	174	10		
4	262	108	108	-	-	-	-	-	-	-	141	13		
5	373	167	163	-	-	3	-	-	1	-	189	17		
6	322	292	233	51	-	5	2	-	-	1	12	18		
3 – 6	1 237	663	600	51	-	8	2	-	1	1	516	58		

	Всего	Указавшие обучение	в том числе:						Не обучающиеся по основным и дополнительным образовательным программам	Не указавшие программу обучения	Не обучающиеся по основным и дополнительным образовательным программам	Не указавшие обучение	
			обучающиеся только по основным программам			обучающиеся одновременно по основным и дополнительным программам							обучающиеся только по дополнительным образовательным программам
			дошкольного образования	общего образования	профессионального образования	дошкольного образования и дополнительным образовательным программам	общего образования и дополнительным образовательным программам	профессионального образования и дополнительным образовательным программам					
7	359	353	-	341	-	-	12	-	-	-	-	6	
8	369	362	-	347	-	-	15	-	-	-	-	7	
9	337	330	2	317	-	-	10	-	1	-	1	6	
7 – 9	1 065	1 045	2	1 005	-	-	37	-	1	-	1	19	
10	340	332	-	322	-	-	8	-	2	-	1	7	
11	306	297	-	281	-	-	16	-	-	-	-	9	
12	335	324	-	312	-	-	11	-	1	-	-	11	
13	341	334	-	321	-	-	13	-	-	-	-	7	
14	333	325	-	320	-	-	4	-	1	-	-	8	
10 – 14	1 655	1 612	-	1 556	-	-	52	-	4	-	1	42	
15	323	313	-	280	23	-	8	-	2	-	-	10	
16	336	322	-	194	116	-	3	2	7	-	8	6	
17	326	300	-	93	188	-	3	5	8	3	16	10	
15 – 17	985	935	-	567	327	-	14	7	17	3	24	26	
18	269	227	-	8	202	-	-	2	12	3	31	11	
19	220	171	-	2	150	-	-	5	11	3	39	10	
18 – 19	489	398	-	10	352	-	-	7	23	6	70	21	
20	238	142	-	1	118	-	-	4	15	4	88	8	
21	262	119	-	2	103	-	-	7	4	3	133	10	
22	271	82	-	3	66	-	-	2	9	2	176	13	
23	265	55	-	1	39	-	-	2	11	2	204	6	
24	258	30	-	-	23	-	-	-	6	1	219	9	
20 – 24	1 294	428	-	7	349	-	-	15	45	12	820	46	
25	317	35	-	-	26	-	-	1	7	1	263	19	
26	290	11	-	-	9	-	-	1	1	-	264	15	
27	306	11	-	-	6	-	-	-	5	-	283	12	
28	279	13	-	-	6	-	-	-	6	1	257	9	
29	357	10	-	-	9	-	-	-	1	-	333	14	
25 – 29	1 549	80	-	-	56	-	-	2	20	2	1 400	69	
30 – 34	2 362	28	-	-	16	-	-	1	9	2	2 239	95	
35 – 39	2 513	24	-	-	14	-	-	1	8	1	2 387	102	
40 – 44	2 227	15	-	-	10	-	-	1	1	3	2 130	82	
45 – 49	2 125	14	-	-	8	-	-	2	3	1	2 047	64	

	Всего	Указавшие обучение	в том числе:								Не обучающиеся по основным и дополнительным образовательным программам	Не указавшие программу обучения	Не обучающиеся по основным и дополнительным образовательным программам	Не указавшие обучение
			обучающиеся только по основным программам			обучающиеся одновременно по основным и дополнительным программам			обучающиеся только по дополнительным образовательным программам	не указавшие программу обучения				
			дошкольного образования	общего образования	профессионального образования	дошкольного образования и дополнительным образовательным программам	общего образования и дополнительным образовательным программам	профессионального образования и дополнительным образовательным программам						
50 – 54	1 912	4	-	-	2	-	-	-	-	2	1 846	62		
55 – 59	1 995	1	-	-	-	-	-	-	-	1	1 949	45		
60 – 64	2 052	2	-	-	-	-	-	-	1	1	2 012	38		
65 – 69	1 617	2	-	-	-	-	-	-	1	1	1 584	31		
70 – 74	999	-	-	-	-	-	-	-	-	-	979	20		
75 – 79	336	-	-	-	-	-	-	-	-	-	326	10		
80 и более	452	-	-	-	-	-	-	-	-	-	438	14		
возраст не указан	-	-	-	-	-	-	-	-	-	-	-	-		
Женщины	32 616	5 370	674	3 074	1 177	6	124	63	192	60	26 208	1 038		
в том числе в возрасте, лет:														
0	188	2	2	-	-	-	-	-	-	-	170	16		
1	212	15	15	-	-	-	-	-	-	-	184	13		
2	233	56	55	-	-	1	-	-	-	-	155	22		
0 – 2	633	73	72	-	-	1	-	-	-	-	509	51		
3	229	94	94	-	-	-	-	-	-	-	128	7		
4	270	120	119	-	-	1	-	-	-	-	142	8		
5	320	165	162	-	-	3	-	-	-	-	146	9		
6	304	271	221	43	-	1	2	-	2	2	22	11		
3 – 6	1 123	650	596	43	-	5	2	-	2	2	438	35		
7	327	317	3	304	-	-	10	-	-	-	-	10		
8	315	310	1	296	-	-	13	-	-	-	-	5		
9	370	356	2	336	-	-	16	-	2	-	-	14		
7 – 9	1 012	983	6	936	-	-	39	-	2	-	-	29		
10	344	334	-	318	-	-	15	-	1	-	1	9		
11	366	357	-	341	-	-	16	-	-	-	-	9		
12	347	337	-	318	-	-	18	-	1	-	-	10		
13	317	306	-	297	-	-	9	-	-	-	-	11		
14	314	307	-	299	-	-	7	-	1	-	-	7		
10 – 14	1 688	1 641	-	1 573	-	-	65	-	3	-	1	46		
15	284	276	-	251	16	-	6	-	3	-	1	7		
16	267	258	-	165	82	-	7	2	1	1	5	4		
17	267	252	-	85	152	-	2	5	5	3	9	6		
15 – 17	818	786	-	501	250	-	15	7	9	4	15	17		

7. НАЦИОНАЛЬНЫЙ СОСТАВ НАСЕЛЕНИЯ

	Городское и сельское население			Городское население			Сельское население		
	мужчины и женщины	мужчины	женщины	мужчины и женщины	мужчины	женщины	мужчины и женщины	мужчины	женщины
Все население	60 088	27 472	32 616	42 989	19 195	23 794	17 099	8 277	8 822
Указавшие национальную принадлежность	58 392	26 666	31 726	41 721	18 599	23 122	16 671	8 067	8 604
Абхазы	2	1	1	2	1	1	-	-	-
Аварцы	2	-	2	1	-	1	1	-	1
Азербайджанцы	49	34	15	36	25	11	13	9	4
Армяне	125	80	45	75	45	30	50	35	15
Афганцы	1	1	-	1	1	-	-	-	-
Балкарцы	1	-	1	1	-	1	-	-	-
Башкиры	9	5	4	6	2	4	3	3	-
Белорусы	36	14	22	30	11	19	6	3	3
Бесермяне	2	2	-	2	2	-	-	-	-
Буряты	1	-	1	1	-	1	-	-	-
Греки	6	3	3	5	2	3	1	1	-
Грузины	30	22	8	20	14	6	10	8	2
Евреи	10	7	3	9	6	3	1	1	-
Ингуши	1	1	-	1	1	-	-	-	-
Казахи	5	4	1	5	4	1	-	-	-
Калмыки	1	1	-	1	1	-	-	-	-
Камчадалы	2	-	2	2	-	2	-	-	-
Карелы	1	-	1	-	-	-	1	-	1
Киргизы	2	-	2	-	-	-	2	-	2
Коми	1	-	1	-	-	-	1	-	1
Корейцы	21	8	13	7	2	5	14	6	8
Крымские татары	1	1	-	1	1	-	-	-	-
Лезгины	5	3	2	3	1	2	2	2	-
Литовцы	6	5	1	2	1	1	4	4	-
Марийцы	11	6	5	7	3	4	4	3	1
Молдаване	13	10	3	5	5	-	8	5	3
Мордва	16 030	7 433	8 597	9 897	4 429	5 468	6 133	3 004	3 129
Мордва-мокша	1 314	604	710	953	433	520	361	171	190
Мордва-эрзя	212	87	125	167	69	98	45	18	27
Немцы	18	10	8	15	8	7	3	2	1
Осетины	5	4	1	5	4	1	-	-	-
Поляки	1	-	1	1	-	1	-	-	-
Русины	3	2	1	3	2	1	-	-	-
Русские	36 940	16 661	20 279	28 988	12 867	16 121	7 952	3 794	4 158

	Городское и сельское население			Городское население			Сельское население		
Казачи	3	2	1	3	2	1	-	-	-
Табасараны	3	2	1	3	2	1	-	-	-
Таджики	46	32	14	33	23	10	13	9	4
Татары	4 547	2 100	2 447	2 221	987	1 234	2 326	1 113	1 213
Таты	1	1	-	1	1	-	-	-	-
Туркмены	9	9	-	9	9	-	-	-	-
Удмурты	1	-	1	1	-	1	-	-	-
Узбеки	45	30	15	31	19	12	14	11	3
Украинцы	155	86	69	119	64	55	36	22	14
Цыгане	22	8	14	2	-	2	20	8	12
Чеченцы	1	1	-	1	1	-	-	-	-
Чуваши	52	15	37	44	12	32	8	3	5
Эвенки	1	-	1	1	-	1	-	-	-
Эстонцы	1	1	-	-	-	-	1	1	-
Указавшие другие ответы о националь- ной принадлежнос- ти (не перечислен- ные выше)	207	86	121	168	67	101	39	19	20
Нет национальной принадлежности	36	14	22	24	9	15	12	5	7
Лица, в переписных листах которых национальная принадлежность не указана	1 696	806	890	1 268	596	672	428	210	218
в том числе:									
отказавшие отве- чать на вопрос о национальной принадлежности	1 005	472	533	761	342	419	244	130	114

8. НАСЕЛЕНИЕ ПО НАЦИОНАЛЬНОЙ ПРИНАДЛЕЖНОСТИ, ВЛАДЕНИЮ РУССКИМ ЯЗЫКОМ И ЕГО ИСПОЛЬЗОВАНИЮ В ПОВСЕДНЕВНОЙ ЖИЗНИ

	Городское и сельское население			Городское население			Сельское население		
	Численность лиц соответствующей национальности	Указавшие владение русским языком	из них используют его в повседневной жизни	Численность лиц соответствующей национальности	Указавшие владение русским языком	из них используют его в повседневной жизни	Численность лиц соответствующей национальности	Указавшие владение русским языком	из них используют его в повседневной жизни
Мужчины и женщины	60 088	59 217	58 974	42 989	42 408	42 246	17 099	16 809	16 728
Указавшие национальную принадлежность	58 392	57 932	57 699	41 721	41 427	41 273	16 671	16 505	16 426
Абхазы	2	2	2	2	2	2	-	-	-
Аварцы	2	2	2	1	1	1	1	1	1
Азербайджанцы	49	47	46	36	34	33	13	13	13
Армяне	125	119	119	75	71	71	50	48	48
Афганцы	1	1	1	1	1	1	-	-	-
Балкарцы	1	1	1	1	1	1	-	-	-
Башкиры	9	9	8	6	6	5	3	3	3
Белорусы	36	36	36	30	30	30	6	6	6
Бесермяне	2	2	2	2	2	2	-	-	-
Буряты	1	1	1	1	1	1	-	-	-
Греки	6	6	6	5	5	5	1	1	1
Грузины	30	30	30	20	20	20	10	10	10
Евреи	10	10	10	9	9	9	1	1	1
Ингуши	1	1	1	1	1	1	-	-	-
Казахи	5	5	5	5	5	5	-	-	-
Калмыки	1	1	1	1	1	1	-	-	-
Камчадалы	2	2	2	2	2	2	-	-	-
Карелы	1	1	1	-	-	-	1	1	1
Киргизы	2	2	2	-	-	-	2	2	2
Коми	1	1	1	-	-	-	1	1	1
Корейцы	21	21	21	7	7	7	14	14	14
Крымские татары	1	1	1	1	1	1	-	-	-

	Городское и сельское население			Городское население			Сельское население		
	Численность лиц соответствующей национальности	Указавшие владение русским языком	из них используют его в повседневной жизни	Численность лиц соответствующей национальности	Указавшие владение русским языком	из них используют его в повседневной жизни	Численность лиц соответствующей национальности	Указавшие владение русским языком	из них используют его в повседневной жизни
Лезгины	5	5	5	3	3	3	2	2	2
Литовцы	6	6	6	2	2	2	4	4	4
Марийцы	11	11	11	7	7	7	4	4	4
Молдаване	13	13	13	5	5	5	8	8	8
Мордва	16 030	15 759	15 655	9 897	9 729	9 678	6 133	6 030	5 977
Мордва-мокша	1 314	1 276	1 267	953	919	913	361	357	354
Мордва-эрзя	212	208	208	167	164	164	45	44	44
Немцы	18	18	18	15	15	15	3	3	3
Осетины	5	4	4	5	4	4	-	-	-
Поляки	1	1	1	1	1	1	-	-	-
Русины	3	3	3	3	3	3	-	-	-
Русские	36 940	36 848	36 769	28 988	28 916	28 846	7 952	7 932	7 923
Казачи	3	3	3	3	3	3	-	-	-
Табасараны	3	3	3	3	3	3	-	-	-
Таджики	46	45	45	33	32	32	13	13	13
Татары	4 547	4 465	4 420	2 221	2 177	2 149	2 326	2 288	2 271
Таты	1	1	1	1	1	1	-	-	-
Туркмены	9	9	8	9	9	8	-	-	-
Удмурты	1	1	1	1	1	1	-	-	-
Узбеки	45	44	44	31	30	30	14	14	14
Украинцы	155	153	153	119	119	119	36	34	34
Цыгане	22	21	21	2	2	2	20	19	19
Чеченцы	1	1	1	1	1	1	-	-	-
Чуваши	52	52	50	44	44	42	8	8	8
Эвенки	1	1	1	1	1	1	-	-	-
Эстонцы	1	1	1	-	-	-	1	1	1

	Городское и сельское население			Городское население			Сельское население		
	Численность лиц соответствующей национальности	Указавшие владение русским языком	из них используют его в повседневной жизни	Численность лиц соответствующей национальности	Указавшие владение русским языком	из них используют его в повседневной жизни	Численность лиц соответствующей национальности	Указавшие владение русским языком	из них используют его в повседневной жизни
Указавшие другие ответы о национальной принадлежности (не перечисленные выше)	207	207	207	168	168	168	39	39	39
Нет национальной принадлежности	36	35	35	24	23	23	12	12	12
Лица, в переписных листах которых национальная принадлежность не указана	1 696	1 285	1 275	1 268	981	973	428	304	302
из них отказавшиеся отвечать на вопрос о национальной принадлежности	1 005	954	947	761	721	715	244	233	232
Мужчины	27 472	27 069	26 973	19 195	18 928	18 857	8 277	8 141	8 116
Указавшие национальную принадлежность	26 666	26 453	26 361	18 599	18 466	18 397	8 067	7 987	7 964
Абхазы	1	1	1	1	1	1	-	-	-
Азербайджанцы	34	32	31	25	23	22	9	9	9
Армяне	80	76	76	45	42	42	35	34	34
Афганцы	1	1	1	1	1	1	-	-	-
Башкиры	5	5	5	2	2	2	3	3	3
Белорусы	14	14	14	11	11	11	3	3	3
Бесермяне	2	2	2	2	2	2	-	-	-
Греки	3	3	3	2	2	2	1	1	1
Грузины	22	22	22	14	14	14	8	8	8
Евреи	7	7	7	6	6	6	1	1	1
Ингуши	1	1	1	1	1	1	-	-	-
Казахи	4	4	4	4	4	4	-	-	-
Калмыки	1	1	1	1	1	1	-	-	-
Корейцы	8	8	8	2	2	2	6	6	6
Крымские татары	1	1	1	1	1	1	-	-	-
Лезгины	3	3	3	1	1	1	2	2	2
Литовцы	5	5	5	1	1	1	4	4	4

	Городское и сельское население			Городское население			Сельское население		
	Численность лиц соответствующей национальности	Указавшие владение русским языком	из них используют его в повседневной жизни	Численность лиц соответствующей национальности	Указавшие владение русским языком	из них используют его в повседневной жизни	Численность лиц соответствующей национальности	Указавшие владение русским языком	из них используют его в повседневной жизни
Марийцы	6	6	6	3	3	3	3	3	3
Молдаване	10	10	10	5	5	5	5	5	5
Мордва	7 433	7 315	7 278	4 429	4 353	4 330	3 004	2 962	2 948
Мордва-мокша	604	585	580	433	416	412	171	169	168
Мордва-эрзя	87	85	85	69	68	68	18	17	17
Немцы	10	10	10	8	8	8	2	2	2
Осетины	4	3	3	4	3	3	-	-	-
Русины	2	2	2	2	2	2	-	-	-
Русские	16 661	16 613	16 574	12 867	12 833	12 798	3 794	3 780	3 776
Казачи	2	2	2	2	2	2	-	-	-
Табасараны	2	2	2	2	2	2	-	-	-
Таджики	32	31	31	23	22	22	9	9	9
Татары	2 100	2 064	2 051	987	972	964	1 113	1 092	1 087
Таты	1	1	1	1	1	1	-	-	-
Туркмены	9	9	8	9	9	8	-	-	-
Узбеки	30	29	29	19	18	18	11	11	11
Украинцы	86	85	85	64	64	64	22	21	21
Цыгане	8	7	7	-	-	-	8	7	7
Чеченцы	1	1	1	1	1	1	-	-	-
Чуваши	15	15	14	12	12	11	3	3	3
Эстонцы	1	1	1	-	-	-	1	1	1
Указавшие другие ответы о национальной принадлежности (не перечисленные выше)	86	86	86	67	67	67	19	19	19
Нет национальной принадлежности	14	14	14	9	9	9	5	5	5
Лица, в переписных листах которых национальная принадлежность не указана	806	616	612	596	462	460	210	154	152

	Городское и сельское население			Городское население			Сельское население		
	Численность лиц соответствующей национальности	Указавшие владение русским языком	из них используют его в повседневной жизни	Численность лиц соответствующей национальности	Указавшие владение русским языком	из них используют его в повседневной жизни	Численность лиц соответствующей национальности	Указавшие владение русским языком	из них используют его в повседневной жизни
из них отказавшиеся отвечать на вопрос о национальной принадлежности	472	445	443	342	324	323	130	121	120
Женщины	32 616	32 148	32 001	23 794	23 480	23 389	8 822	8 668	8 612
Указавшие национальную принадлежность	31 726	31 479	31 338	23 122	22 961	22 876	8 604	8 518	8 462
Абхазы	1	1	1	1	1	1	-	-	-
Аварцы	2	2	2	1	1	1	1	1	1
Азербайджанцы	15	15	15	11	11	11	4	4	4
Армяне	45	43	43	30	29	29	15	14	14
Балкарцы	1	1	1	1	1	1	-	-	-
Башкиры	4	4	3	4	4	3	-	-	-
Белорусы	22	22	22	19	19	19	3	3	3
Буряты	1	1	1	1	1	1	-	-	-
Греки	3	3	3	3	3	3	-	-	-
Грузины	8	8	8	6	6	6	2	2	2
Евреи	3	3	3	3	3	3	-	-	-
Казахи	1	1	1	1	1	1	-	-	-
Камчадалы	2	2	2	2	2	2	-	-	-
Карелы	1	1	1	-	-	-	1	1	1
Киргизы	2	2	2	-	-	-	2	2	2
Коми	1	1	1	-	-	-	1	1	1
Корейцы	13	13	13	5	5	5	8	8	8
Лезгины	2	2	2	2	2	2	-	-	-
Литовцы	1	1	1	1	1	1	-	-	-
Марийцы	5	5	5	4	4	4	1	1	1
Молдаване	3	3	3	-	-	-	3	3	3

	Городское и сельское население			Городское население			Сельское население		
	Численность лиц соответствующей национальности	Указавшие владение русским языком	из них используют его в повседневной жизни	Численность лиц соответствующей национальности	Указавшие владение русским языком	из них используют его в повседневной жизни	Численность лиц соответствующей национальности	Указавшие владение русским языком	из них используют его в повседневной жизни
Мордва	8 597	8 444	8 377	5 468	5 376	5 348	3 129	3 068	3 029
Мордва-мокша	710	691	687	520	503	501	190	188	186
Мордва-эрзя	125	123	123	98	96	96	27	27	27
Немцы	8	8	8	7	7	7	1	1	1
Осетины	1	1	1	1	1	1	-	-	-
Поляки	1	1	1	1	1	1	-	-	-
Русины	1	1	1	1	1	1	-	-	-
Русские	20 279	20 235	20 195	16 121	16 083	16 048	4 158	4 152	4 147
Казаки	1	1	1	1	1	1	-	-	-
Табасараны	1	1	1	1	1	1	-	-	-
Таджики	14	14	14	10	10	10	4	4	4
Татары	2 447	2 401	2 369	1 234	1 205	1 185	1 213	1 196	1 184
Удмурты	1	1	1	1	1	1	-	-	-
Узбеки	15	15	15	12	12	12	3	3	3
Украинцы	69	68	68	55	55	55	14	13	13
Цыгане	14	14	14	2	2	2	12	12	12
Чуваши	37	37	36	32	32	31	5	5	5
Эвенки	1	1	1	1	1	1	-	-	-
Указавшие другие ответы о национальной принадлежности (не перечисленные выше)	121	121	121	101	101	101	20	20	20
Нет национальной принадлежности	22	21	21	15	14	14	7	7	7
Лица, в переписных листах которых национальная принадлежность не указана	890	669	663	672	519	513	218	150	150
из них отказавшиеся отвечать на вопрос о национальной принадлежности	533	509	504	419	397	392	114	112	112

9. ВЛАДЕНИЕ ЯЗЫКАМИ НАСЕЛЕНИЕМ

	Городское и сельское население		Городское население		Сельское население	
	Численность лиц, владеющих соответствующим языком	из них используют его в повседневной жизни	Численность лиц, владеющих соответствующим языком	из них используют его в повседневной жизни	Численность лиц, владеющих соответствующим языком	из них используют его в повседневной жизни
Все население	60 088	60 088	42 989	42 989	17 099	17 099
Указавшие владение языком	59 480	59 350	42 553	42 452	16 927	16 898
Указанные населением языки владения	73 437	69 847	50 331	47 875	23 106	21 972
Аварский	1	-	-	-	1	-
Азербайджанский	25	23	19	17	6	6
Английский	1 658	386	1 273	365	385	21
Арабский	1	-	1	-	-	-
Армянский	60	37	40	28	20	9
Башкирский	8	6	6	5	2	1
Белорусский	19	8	17	7	2	1
Бурятский	1	-	1	-	-	-
Греческий	1	-	1	-	-	-
Грузинский	16	8	10	6	6	2
Древнегреческий	1	-	1	-	-	-
Еврейский	3	2	2	2	1	-
Иврит	1	1	1	1	-	-
Ингушский	1	1	1	1	-	-
Испанский	9	2	9	2	-	-
Итальянский	2	-	2	-	-	-
Казахский	8	1	8	1	-	-
Киргизский	3	1	1	1	2	-
Китайский	1	1	1	1	-	-
Корейский	13	12	1	-	12	12
Латинский	2	2	-	-	2	2
Лезгинский	2	2	1	1	1	1
Литовский	3	3	3	3	-	-
Марийский	2	1	-	-	2	1
Мокша-мордовский	490	361	242	197	248	164
Молдавский	20	13	11	8	9	5
Мордовский	8 098	6 887	4 384	3 545	3 714	3 342
Немецкий	357	182	304	179	53	3
Польский	2	-	2	-	-	-
Румынский	2	1	2	1	-	-

	Городское и сельское население		Городское население		Сельское население	
Русинский	1	-	1	-	-	-
Русский	59 217	58 974	42 408	42 246	16 809	16 728
Русский жестовый язык глухих	101	48	81	37	20	11
Словацкий	1	1	1	1	-	-
Табасаранский	2	-	2	-	-	-
Таджикский	26	20	15	10	11	10
Татарский	2 872	2 634	1 197	1 054	1 675	1 580
Турецкий	3	1	2	1	1	-
Туркменский	11	8	9	8	2	-
Тюркский	2	2	2	2	-	-
Узбекский	51	27	25	16	26	11
Украинский	115	53	85	37	30	16
Финский	1	-	1	-	-	-
Французский	33	4	27	4	6	-
Хинди	1	-	1	-	-	-
Цыганский	12	12	-	-	12	12
Чеченский	1	-	1	-	-	-
Чувашский	36	24	30	22	6	2
Эрзя-мордовский	122	86	89	62	33	24
Эстонский	2	1	1	-	1	1
Японский	3	1	3	1	-	-
Другие языки (не перечисленные выше)	14	10	6	3	8	7
Лица, в переписных листах которых владение языками не указано	608	x	436	x	172	x
Лица, указавшие владение:						
одним языком (кроме русского)	262	262	144	144	118	118
одним языком - русским	45 631	45 506	34 888	34 790	10 743	10 716
двумя языками (кроме русского)	1	1	1	1	-	-
двумя языками (включая русский)	13 244	10 230	7 282	5 245	5 962	4 985
тремя языками (кроме русского)	-	-	-	-	-	-
тремя языками (включая русский)	314	41	219	27	95	14
четырьмя и более языками (включая русский)	28	4	19	3	9	1

10. НАСЕЛЕНИЕ ПО ВОЗРАСТНЫМ ГРУППАМ И ИСТОЧНИКАМ СРЕДСТВ К СУЩЕСТВОВАНИЮ

	Все население	Население, указавшее источники средств к существованию	Всего указали источников средств к существованию	в том числе:														Население, не указавшее источники средств к существованию	Из общей численности населения указали число источников средств к существованию				
				заработную плату	предпринимательский доход, самозанятость	производство товаров для собственного использования	сдачу в аренду имущества	доход от патентов, авторских прав	сбережения, дивиденды, проценты, ссуды, реализацию капитала	пенсии (кроме пенсии по инвалидности)	пенсии по инвалидности	стипендию	пособие по безработице	другие пособия и выплаты от организаций, государства	льготы, компенсации, субсидии, выиграны	обеспечение со стороны других лиц, иждивение	иной источник		один	два	три	четыре и более	
Городское и сельское население	60 088	58 892	63 355	27 291	721	311	26	10	127	16 703	1 451	972	145	2 419	440	12 700	39	1 196	54 796	3 748	332	16	
в том числе в возрасте, лет:																							
0 – 4	2 282	2 267	2 348	-	-	-	-	-	-	7	2	-	-	258	7	2 074	-	15	2 186	81	-	-	
5 – 9	3 396	3 374	3 493	-	-	-	-	-	-	40	23	-	-	204	7	3 218	1	22	3 258	113	3	-	
10 – 14	3 343	3 325	3 432	1	-	1	-	-	-	57	35	1	-	145	4	3 188	-	18	3 224	95	6	-	
0 – 14	9 021	8 966	9 273	1	-	1	-	-	-	104	60	1	-	607	18	8 480	1	55	8 668	289	9	-	
15 – 19	2 826	2 784	3 044	133	8	2	1	-	4	80	54	607	1	89	12	2 053	-	42	2 544	220	20	-	
20 – 24	2 460	2 417	2 575	1 447	29	3	1	-	12	24	28	325	8	118	4	574	2	43	2 274	128	15	-	
25 – 29	2 992	2 910	3 014	2 414	50	2	1	1	5	8	42	19	10	225	14	221	2	82	2 814	89	6	1	
20 – 29	5 452	5 327	5 589	3 861	79	5	2	1	17	32	70	344	18	343	18	795	4	125	5 088	217	21	1	
30 – 34	4 658	4 523	4 704	3 826	110	8	4	4	17	24	59	1	22	285	30	308	6	135	4 364	138	20	1	
35 – 39	4 964	4 823	5 017	4 144	109	11	6	-	16	40	84	4	16	256	40	287	4	141	4 657	141	24	1	
40 – 44	4 510	4 353	4 501	3 797	125	13	2	-	11	48	84	6	21	133	34	223	4	157	4 221	116	16	-	
45 – 49	4 318	4 227	4 404	3 709	90	29	1	1	18	106	119	5	22	65	24	206	9	91	4 067	145	13	2	
30 – 49	18 450	17 926	18 626	15 476	434	61	13	5	62	218	346	16	81	739	128	1 024	23	524	17 309	540	73	4	
50 – 54	4 146	4 057	4 367	3 417	97	32	5	1	8	383	148	4	20	53	13	181	5	89	3 765	276	14	2	
55 – 59	4 433	4 344	5 011	2 642	68	48	2	1	16	1 791	179	-	17	87	37	120	3	89	3 733	558	51	2	
60 – 64	5 029	4 943	5 831	1 235	24	52	1	1	9	4 109	159	-	8	161	39	31	2	86	4 114	773	53	3	
65 – 69	4 270	4 216	4 753	399	7	52	1	-	7	3 917	154	-	-	144	62	10	-	54	3 725	448	40	3	
70 – 74	3 089	3 026	3 290	104	4	47	1	-	2	2 886	110	-	-	91	41	4	-	63	2 787	214	25	-	
75 – 79	1 136	1 110	1 185	11	-	5	-	-	-	1 067	55	-	-	25	20	1	1	26	1 038	70	1	1	

	Все население	Население, указавшее источники средств к существованию	Всего указали источников средств к существованию	в том числе:														Население, не указавшее источники средств к существованию	Из общей численности населения указали число источников средств к существованию			
				заработную плату	предпринимательский доход, самозанятость	производство товаров для собственного использования	сдачу в аренду имущества	доход от патентов, авторских прав	сбережения, дивиденды, проценты, ссуды, реализацию капитала	пенсии (кроме пенсии по инвалидности)	пенсии по инвалидности	стипендию	пособие по безработице	другие пособия и выплаты от организаций, государства	льготы, компенсации, субсидии, выигрыши	обеспечение со стороны других лиц, иждивение	иной источник		один	два	три	четыре и более
80 и более	2 236	2 193	2 386	12	-	6	-	1	2	2 116	116	-	-	80	52	1	-	43	2 025	143	25	-
возраст не указан	-	-	-	-	-	-	-	-	-	-	-	-	-	-	-	-	-	-	-	-	-	-
Из общей численности – население в возрасте:																						
15 – 64 лет	40 336	39 381	42 468	26 764	710	200	24	9	116	6 613	956	971	145	1 472	247	4 204	37	955	36 553	2 584	232	12
15 – 72 лет	46 650	45 598	49 396	27 225	717	283	26	9	125	12 441	1 186	971	145	1 676	338	4 217	37	1 052	42 121	3 174	288	15
15 лет и более	51 067	49 926	54 082	27 290	721	310	26	10	127	16 599	1 391	971	145	1 812	422	4 220	38	1 141	46 128	3 459	323	16
16 – 29 лет	7 671	7 510	8 004	3 993	87	7	3	1	21	101	114	931	19	406	28	2 289	4	161	7 057	413	39	1
70 лет и более	6 461	6 329	6 861	127	4	58	1	1	4	6 069	281	-	-	196	113	6	1	132	5 850	427	51	1
моложе трудоспособного	9 628	9 567	9 902	2	-	1	-	-	-	115	70	21	-	633	20	9 039	1	61	9 243	313	11	-
трудоспособном	33 659	32 811	34 665	25 119	682	135	22	7	102	1 619	793	951	145	1 256	193	3 607	34	848	31 125	1 528	150	8
старше трудоспособного	16 801	16 514	18 788	2 170	39	175	4	3	25	14 969	588	-	-	530	227	54	4	287	14 428	1 907	171	8
Городское население	42 989	42 081	45 094	19 839	475	21	21	10	117	11 643	870	722	131	1 683	344	9 186	32	908	39 309	2 548	210	14
в том числе в возрасте, лет:																						
0 – 4	1 679	1 670	1 729	-	-	-	-	-	-	5	2	-	-	168	5	1 549	-	9	1 611	59	-	-
5 – 9	2 498	2 482	2 575	-	-	-	-	-	-	34	19	-	-	139	5	2 377	1	16	2 391	89	2	-

	Все население	Население, указавшее источники средств к существованию	Всего указали источников средств к существованию	в том числе:															Население, не указавшее источники средств к существованию	Из общей численности населения указали число источников средств к существованию			
				заработную плату	предпринимательский доход, самозанятость	производство товаров для собственного использования	сдачу в аренду имущества	доход от патентов, авторских прав	сбережения, дивиденды, проценты, ссуды, реализацию капитала	пенсии (кроме пенсии по инвалидности)	пенсию по инвалидности	стипендию	пособие по безработице	другие пособия и выплаты от организаций, государства	льготы, компенсации, субсидии, выиграны	обеспечение со стороны других лиц, иждивение	иной источник	один		два	три	четыре и более	
10 – 14	2 464	2 450	2 525	1	-	1	-	-	-	41	24	1	-	95	3	2 359	-	14	2 379	67	4	-	
0 – 14	6 641	6 602	6 829	1	-	1	-	-	-	80	45	1	-	402	13	6 285	1	39	6 381	215	6	-	
15 – 19	2 071	2 037	2 215	98	4	1	1	-	2	58	41	447	1	59	9	1 494	-	34	1 874	148	15	-	
20 – 24	1 823	1 790	1 908	1 061	16	2	1	-	12	19	17	241	8	88	3	438	2	33	1 682	98	10	-	
25 – 29	2 185	2 123	2 206	1 774	37	-	1	1	5	5	26	16	10	161	10	159	1	62	2 048	68	6	1	
20 – 29	4 008	3 913	4 114	2 835	53	2	2	1	17	24	43	257	18	249	13	597	3	95	3 730	166	16	1	
30 – 34	3 399	3 304	3 442	2 811	81	3	2	4	16	19	31	1	20	221	25	203	5	95	3 183	105	15	1	
35 – 39	3 653	3 544	3 692	3 106	68	3	5	-	15	32	52	4	13	192	34	164	4	109	3 418	107	18	1	
40 – 44	3 357	3 236	3 360	2 856	90	3	1	-	10	37	56	4	20	109	30	141	3	121	3 124	100	12	-	
45 – 49	3 153	3 085	3 212	2 738	61	3	1	1	16	87	80	5	20	50	15	128	7	68	2 968	109	6	2	
30 – 49	13 562	13 169	13 706	11 511	300	12	9	5	57	175	219	14	73	572	104	636	19	393	12 693	421	51	4	
50 – 54	2 846	2 786	2 988	2 401	58	2	4	1	8	275	84	3	17	36	6	90	3	60	2 592	187	6	1	
55 – 59	2 978	2 911	3 361	1 792	41	2	2	1	15	1 248	95	-	16	58	26	62	3	67	2 501	373	35	2	
60 – 64	3 387	3 321	3 888	819	13	1	1	1	7	2 799	88	-	6	108	29	14	2	66	2 792	493	34	2	
65 – 69	2 952	2 909	3 224	288	5	-	1	-	7	2 716	79	-	-	77	47	4	-	43	2 615	276	15	3	
70 – 74	2 227	2 174	2 328	73	1	-	1	-	2	2 090	68	-	-	55	35	3	-	53	2 035	124	15	-	
75 – 79	820	797	853	9	-	-	-	-	-	771	33	-	-	19	20	-	1	23	744	51	1	1	
80 и более	1 497	1 462	1 588	12	-	-	-	1	2	1 407	75	-	-	48	42	1	-	35	1 352	94	16	-	
возраст не указан	-	-	-	-	-	-	-	-	-	-	-	-	-	-	-	-	-	-	-	-	-	-	
Из общей численности – население в возрасте:																							
15 – 64 лет	28 852	28 137	30 272	19 456	469	20	19	9	106	4 579	570	721	131	1 082	187	2 893	30	715	26 182	1 788	157	10	
15 – 72 лет	33 294	32 501	35 051	19 788	474	20	21	9	115	8 688	700	721	131	1 196	259	2 899	30	793	30 162	2 144	182	13	
15 лет и более	36 348	35 479	38 265	19 838	475	20	21	10	117	11 563	825	721	131	1 281	331	2 901	31	869	32 928	2 333	204	14	
16 – 29 лет	5 623	5 499	5 858	2 932	57	3	3	1	19	74	74	690	19	291	20	1 672	3	124	5 171	298	29	1	

	Все население	Население, указавшее источники средств к существованию	Всего указали источников средств к существованию	в том числе:														Население, не указавшее источники средств к существованию	Из общей численности населения указали число источников средств к существованию			
				заработную плату	предпринимательский доход, самозанятость	производство товаров для собственного использования	сдачу в аренду имущества	доход от патентов, авторских прав	сбережения, дивиденды, проценты, ссуды, реализацию капитала	пенсию (кроме пенсии по инвалидности)	пенсию по инвалидности	стипендию	пособие по безработице	другие пособия и выплаты от организаций, государства	льготы, компенсации, субсидии, выиграны	обеспечение со стороны других лиц, иждивение	иной источник		один	два	три	четыре и более
70 лет и более	4 544	4 433	4 769	94	1	-	1	1	4	4 268	176	-	-	122	97	4	1	111	4 131	269	32	1
моложе трудоспособного	7 097	7 053	7 300	2	-	1	-	-	-	88	55	15	-	419	15	6 704	1	44	6 814	231	8	-
трудоспособном	24 284	23 653	24 976	18 329	455	18	17	7	94	1 177	482	707	131	929	144	2 459	27	631	22 445	1 101	101	6
старше трудоспособного	11 608	11 375	12 818	1 508	20	2	4	3	23	10 378	333	-	-	335	185	23	4	233	10 050	1 216	101	8
Сельское население	17 099	16 811	18 261	7 452	246	290	5	-	10	5 060	581	250	14	736	96	3 514	7	288	15 487	1 200	122	2
в том числе в возрасте, лет:																						
0 – 4	603	597	619	-	-	-	-	-	-	2	-	-	-	90	2	525	-	6	575	22	-	-
5 – 9	898	892	918	-	-	-	-	-	-	6	4	-	-	65	2	841	-	6	867	24	1	-
10 – 14	879	875	907	-	-	-	-	-	-	16	11	-	-	50	1	829	-	4	845	28	2	-
0 – 14	2 380	2 364	2 444	-	-	-	-	-	-	24	15	-	-	205	5	2 195	-	16	2 287	74	3	-
15 – 19	755	747	829	35	4	1	-	-	2	22	13	160	-	30	3	559	-	8	670	72	5	-
20 – 24	637	627	667	386	13	1	-	-	-	5	11	84	-	30	1	136	-	10	592	30	5	-
25 – 29	807	787	808	640	13	2	-	-	-	3	16	3	-	64	4	62	1	20	766	21	-	-
20 – 29	1 444	1 414	1 475	1 026	26	3	-	-	-	8	27	87	-	94	5	198	1	30	1 358	51	5	-
30 – 34	1 259	1 219	1 262	1 015	29	5	2	-	1	5	28	-	2	64	5	105	1	40	1 181	33	5	-
35 – 39	1 311	1 279	1 325	1 038	41	8	1	-	1	8	32	-	3	64	6	123	-	32	1 239	34	6	-
40 – 44	1 153	1 117	1 141	941	35	10	1	-	1	11	28	2	1	24	4	82	1	36	1 097	16	4	-
45 – 49	1 165	1 142	1 192	971	29	26	-	-	2	19	39	-	2	15	9	78	2	23	1 099	36	7	-

	Все население	Население, указавшее источники средств к существованию	Всего указали источников средств к существованию	в том числе:														Население, не указавшее источники средств к существованию	Из общей численности населения указали число источников средств к существованию			
				заработную плату	предпринимательский доход, самозанятость	производство товаров для собственного использования	сдачу в аренду имущества	доход от патентов, авторских прав	сбережения, дивиденды, проценты, ссуды, реализацию капитала	пенсии (кроме пенсии по инвалидности)	пенсии по инвалидности	стипендию	пособие по безработице	другие пособия и выплаты от организаций, государства	льготы, компенсации, субсидии, выигрыши	обеспечение со стороны других лиц, иждивение	иной источник		один	два	три	четыре и более
30 – 49	4 888	4 757	4 920	3 965	134	49	4	-	5	43	127	2	8	167	24	388	4	131	4 616	119	22	-
50 – 54	1 300	1 271	1 379	1 016	39	30	1	-	-	108	64	1	3	17	7	91	2	29	1 173	89	8	1
55 – 59	1 455	1 433	1 650	850	27	46	-	-	1	543	84	-	1	29	11	58	-	22	1 232	185	16	-
60 – 64	1 642	1 622	1 943	416	11	51	-	-	2	1 310	71	-	2	53	10	17	-	20	1 322	280	19	1
65 – 69	1 318	1 307	1 529	111	2	52	-	-	-	1 201	75	-	-	67	15	6	-	11	1 110	172	25	-
70 – 74	862	852	962	31	3	47	-	-	-	796	42	-	-	36	6	1	-	10	752	90	10	-
75 – 79	316	313	332	2	-	5	-	-	-	296	22	-	-	6	-	1	-	3	294	19	-	-
80 и более	739	731	798	-	-	6	-	-	-	709	41	-	-	32	10	-	-	8	673	49	9	-
возраст не указан	-	-	-	-	-	-	-	-	-	-	-	-	-	-	-	-	-	-	-	-	-	-
Из общей численности – население в возрасте:																						
15 – 64 лет	11 484	11 244	12 196	7 308	241	180	5	-	10	2 034	386	250	14	390	60	1 311	7	240	10 371	796	75	2
15 – 72 лет	13 356	13 097	14 345	7 437	243	263	5	-	10	3 753	486	250	14	480	79	1 318	7	259	11 959	1 030	106	2
15 лет и более	14 719	14 447	15 817	7 452	246	290	5	-	10	5 036	566	250	14	531	91	1 319	7	272	13 200	1 126	119	2
16 – 29 лет	2 048	2 011	2 146	1 061	30	4	-	-	2	27	40	241	-	115	8	617	1	37	1 886	115	10	-
70 лет и более	1 917	1 896	2 092	33	3	58	-	-	-	1 801	105	-	-	74	16	2	-	21	1 719	158	19	-
моложе трудоспособного	2 531	2 514	2 602	-	-	-	-	-	-	27	15	6	-	214	5	2 335	-	17	2 429	82	3	-
трудоспособном	9 375	9 158	9 689	6 790	227	117	5	-	8	442	311	244	14	327	49	1 148	7	217	8 680	427	49	2
старше трудоспособного	5 193	5 139	5 970	662	19	173	-	-	2	4 591	255	-	-	195	42	31	-	54	4 378	691	70	-

11. НАСЕЛЕНИЕ ПО ОСНОВНОМУ ИСТОЧНИКУ СРЕДСТВ К СУЩЕСТВОВАНИЮ И ВОЗРАСТНЫМ ГРУППАМ

	Население, указавшее основной источник средств к существованию	в том числе:														Население, не указавшее основной источник средств к существованию
		заработную плату	предпринимательский доход, самозанятость	производство товаров для собственного использования	сдачу в аренду имущества	доход от патентов, авторских прав	сбережения, дивиденды, проценты, ссуды, реализацию капитала	пенсию (кроме пенсии по инвалидности)	пенсию по инвалидности	стипендию	пособие по безработице	другие пособия и выплаты от организаций, государства	льготы, компенсации, субсидии, выплаты	обеспечение со стороны других лиц, иждивение	иной источник средств к существованию	
Городское и сельское население	56 346	26 028	611	52	7	1	34	14 296	1 005	718	139	1 212	43	12 173	27	3 742
в том числе в возрасте, лет:																
0 – 4	2 197	-	-	-	-	-	-	5	2	-	-	184	2	2 004	-	85
5 – 9	3 276	-	-	-	-	-	-	35	20	-	-	96	1	3 124	-	120
10 – 14	3 239	1	-	1	-	-	-	41	26	1	-	62	1	3 106	-	104
0 – 14	8 712	1	-	1	-	-	-	81	48	1	-	342	4	8 234	-	309
15 – 19	2 655	125	5	1	-	-	3	59	45	447	-	38	4	1 928	-	171
20 – 24	2 361	1 424	21	-	-	-	1	18	22	244	8	92	1	528	2	99
25 – 29	2 878	2 388	41	1	-	-	-	5	33	11	10	174	4	209	2	114
20 – 29	5 239	3 812	62	1	-	-	1	23	55	255	18	266	5	737	4	213
30 – 34	4 455	3 783	93	2	2	1	3	11	44	-	20	208	8	276	4	203
35 – 39	4 764	4 102	93	5	3	-	6	19	68	2	15	179	7	263	2	200
40 – 44	4 324	3 771	115	9	-	-	7	29	67	5	20	84	4	210	3	186
45 – 49	4 166	3 656	79	12	-	-	6	48	94	5	21	40	5	193	7	152
30 – 49	17 709	15 312	380	28	5	1	22	107	273	12	76	511	24	942	16	741
50 – 54	3 946	3 308	82	10	2	-	2	188	115	3	20	34	3	176	3	200
55 – 59	4 014	2 357	62	9	-	-	5	1 288	144	-	17	13	2	114	3	419
60 – 64	4 333	803	16	2	-	-	-	3 376	93	-	8	4	1	29	1	696
65 – 69	3 824	222	3	-	-	-	-	3 503	87	-	-	-	-	9	-	446
70 – 74	2 819	67	1	-	-	-	-	2 683	61	-	-	4	-	3	-	270
75 – 79	1 050	10	-	-	-	-	-	1 011	29	-	-	-	-	-	-	86
80 и более	2 045	11	-	-	-	-	1	1 977	55	-	-	-	-	1	-	191

	Население, указавшее основной источник средств к существованию	в том числе:														Население, не указавшее основной источник средств к существованию	
		заработную плату	предпринимательский доход, самозанятость	производство товаров для собственного использования	сдачу в аренду имущества	доход от патентов, авторских прав	сбережения, дивиденды, проценты, ссуды, реализацию капитала	пенсию (кроме пенсии по инвалидности)	пенсию по инвалидности	стипендию	пособие по безработице	другие пособия и выплаты от организаций, государства	льготы, компенсации, субсидии, выплаты	обеспечение со стороны других лиц, иждивение	иной источник средств к существованию		
возраст не указан	-	-	-	-	-	-	-	-	-	-	-	-	-	-	-	-	-
Из общей численности – население в возрасте:																	
15 – 64 лет	37 896	25 717	607	51	7	1	33	5 041	725	717	139	866	39	3 926	27	2 440	
15 – 72 лет	43 581	25 980	610	51	7	1	33	10 320	851	717	139	868	39	3 938	27	3 069	
15 лет и более	47 634	26 027	611	51	7	1	34	14 215	957	717	139	870	39	3 939	27	3 433	
16 – 29 лет	7 312	3 937	67	2	-	-	4	72	92	687	18	294	9	2 126	4	359	
70 лет и более	5 914	88	1	-	-	-	1	5 671	145	-	-	4	-	4	-	547	
моложе трудоспособного	9 294	1	-	1	-	-	-	91	56	16	-	352	4	8 773	-	334	
трудоспособном	32 095	24 635	588	50	7	1	33	1 036	636	702	139	851	38	3 354	25	1 564	
старше трудоспособного	14 957	1 392	23	1	-	-	1	13 169	313	-	-	9	1	46	2	1 844	
Городское население	40 581	19 032	395	8	5	1	30	10 112	583	540	127	867	33	8 826	22	2 408	
в том числе в возрасте, лет:																	
0 – 4	1 622	-	-	-	-	-	-	5	2	-	-	116	-	1 499	-	57	
5 – 9	2 408	-	-	-	-	-	-	31	17	-	-	54	1	2 305	-	90	
10 – 14	2 390	1	-	1	-	-	-	32	19	1	-	35	1	2 300	-	74	
0 – 14	6 420	1	-	1	-	-	-	68	38	1	-	205	2	6 104	-	221	
15 – 19	1 965	91	1	1	-	-	2	45	36	336	-	27	3	1 423	-	106	
20 – 24	1 755	1 044	10	-	-	-	1	14	14	181	8	71	1	409	2	68	
25 – 29	2 102	1 756	29	-	-	-	-	3	20	9	10	123	1	150	1	83	
20 – 29	3 857	2 800	39	-	-	-	1	17	34	190	18	194	2	559	3	151	
30 – 34	3 261	2 785	66	2	1	1	3	8	24	-	19	161	7	180	4	138	
35 – 39	3 511	3 080	54	1	2	-	6	18	42	2	13	137	7	147	2	142	
40 – 44	3 219	2 837	82	2	-	-	6	23	43	3	19	68	3	131	2	138	
45 – 49	3 052	2 705	53	-	-	-	5	41	62	5	19	35	5	117	5	101	
30 – 49	13 043	11 407	255	5	3	1	20	90	171	10	70	401	22	575	13	519	
50 – 54	2 725	2 330	48	1	2	-	2	141	66	3	17	24	1	88	2	121	

	Население, указавшее основной источник средств к существованию	в том числе:														Население, не указавшее основной источник средств к существованию
		заработную плату	предпринимательский доход, самозанятость	производство товаров для собственного использования	сдачу в аренду имущества	доход от патентов, авторских прав	сбережения, дивиденды, проценты, ссуды, реализацию капитала	пенсию (кроме пенсии по инвалидности)	пенсию по инвалидности	стипендию	пособие по безработице	другие пособия и выплаты от организаций, государства	льготы, компенсации, субсидии, выигрыши	обеспечение со стороны других лиц, иждивение	иной источник средств к существованию	
55 – 59	2 725	1 615	38	-	-	-	4	906	75	-	16	9	2	57	3	253
60 – 64	2 959	546	11	-	-	-	-	2 336	40	-	6	4	1	14	1	428
65 – 69	2 698	173	3	-	-	-	-	2 477	42	-	-	-	-	3	-	254
70 – 74	2 065	50	-	-	-	-	-	1 979	31	-	-	3	-	2	-	162
75 – 79	754	8	-	-	-	-	-	731	15	-	-	-	-	-	-	66
80 и более	1 370	11	-	-	-	-	1	1 322	35	-	-	-	-	1	-	127
возраст не указан	-	-	-	-	-	-	-	-	-	-	-	-	-	-	-	-
Из общей численности – население в возрасте:																
15 – 64 лет	27 274	18 789	392	7	5	1	29	3 535	422	539	127	659	31	2 716	22	1 578
15 – 72 лет	31 354	18 997	395	7	5	1	29	7 332	488	539	127	660	31	2 721	22	1 940
15 лет и более	34 161	19 031	395	7	5	1	30	10 044	545	539	127	662	31	2 722	22	2 187
16 – 29 лет	5 383	2 891	40	1	-	-	3	55	62	515	18	214	5	1 576	3	240
70 лет и более	4 189	69	-	-	-	-	1	4 032	81	-	-	3	-	3	-	355
моложе трудоспособного	6 859	1	-	1	-	-	-	75	46	12	-	212	2	6 510	-	238
трудоспособном	23 248	18 017	381	7	5	1	29	774	384	528	127	648	30	2 297	20	1 036
старше трудоспособного	10 474	1 014	14	-	-	-	1	9 263	153	-	-	7	1	19	2	1 134
Сельское население	15 765	6 996	216	44	2	-	4	4 184	422	178	12	345	10	3 347	5	1 334
в том числе в возрасте, лет:																
0 – 4	575	-	-	-	-	-	-	-	-	-	-	68	2	505	-	28
5 – 9	868	-	-	-	-	-	-	4	3	-	-	42	-	819	-	30
10 – 14	849	-	-	-	-	-	-	9	7	-	-	27	-	806	-	30
0 – 14	2 292	-	-	-	-	-	-	13	10	-	-	137	2	2 130	-	88
15 – 19	690	34	4	-	-	-	1	14	9	111	-	11	1	505	-	65
20 – 24	606	380	11	-	-	-	-	4	8	63	-	21	-	119	-	31
25 – 29	776	632	12	1	-	-	-	2	13	2	-	51	3	59	1	31
20 – 29	1 382	1 012	23	1	-	-	-	6	21	65	-	72	3	178	1	62

	Население, указавшее основной источник средств к существованию	в том числе:														Население, не указавшее основной источник средств к существованию
		заработную плату	предпринимательский доход, самозанятость	производство товаров для собственного использования	сдачу в аренду имущества	доход от патентов, авторских прав	сбережения, дивиденды, проценты, ссуды, реализацию капитала	пенсию (кроме пенсии по инвалидности)	пенсию по инвалидности	стипендию	пособие по безработице	другие пособия и выплаты от организаций, государства	льготы, компенсации, субсидии, выплаты	обеспечение со стороны других лиц, иждивение	иной источник средств к существованию	
30 – 34	1 194	998	27	-	1	-	-	3	20	-	1	47	1	96	-	65
35 – 39	1 253	1 022	39	4	1	-	-	1	26	-	2	42	-	116	-	58
40 – 44	1 105	934	33	7	-	-	1	6	24	2	1	16	1	79	1	48
45 – 49	1 114	951	26	12	-	-	1	7	32	-	2	5	-	76	2	51
30 – 49	4 666	3 905	125	23	2	-	2	17	102	2	6	110	2	367	3	222
50 – 54	1 221	978	34	9	-	-	-	47	49	-	3	10	2	88	1	79
55 – 59	1 289	742	24	9	-	-	1	382	69	-	1	4	-	57	-	166
60 – 64	1 374	257	5	2	-	-	-	1 040	53	-	2	-	-	15	-	268
65 – 69	1 126	49	-	-	-	-	-	1 026	45	-	-	-	-	6	-	192
70 – 74	754	17	1	-	-	-	-	704	30	-	-	1	-	1	-	108
75 – 79	296	2	-	-	-	-	-	280	14	-	-	-	-	-	-	20
80 и более	675	-	-	-	-	-	-	655	20	-	-	-	-	-	-	64
возраст не указан	-	-	-	-	-	-	-	-	-	-	-	-	-	-	-	-
Из общей численности – население в возрасте:																
15 – 64 лет	10 622	6 928	215	44	2	-	4	1 506	303	178	12	207	8	1 210	5	862
15 – 72 лет	12 227	6 983	215	44	2	-	4	2 988	363	178	12	208	8	1 217	5	1 129
15 лет и более	13 473	6 996	216	44	2	-	4	4 171	412	178	12	208	8	1 217	5	1 246
16 – 29 лет	1 929	1 046	27	1	-	-	1	17	30	172	-	80	4	550	1	119
70 лет и более	1 725	19	1	-	-	-	-	1 639	64	-	-	1	-	1	-	192
моложе трудоспособного	2 435	-	-	-	-	-	-	16	10	4	-	140	2	2 263	-	96
трудоспособном	8 847	6 618	207	43	2	-	4	262	252	174	12	203	8	1 057	5	528
старше трудоспособного	4 483	378	9	1	-	-	-	3 906	160	-	-	2	-	27	-	710

12. НАСЕЛЕНИЕ, УКАЗАВШЕЕ ОДИН ИСТОЧНИК СРЕДСТВ К СУЩЕСТВОВАНИЮ, ПО ВОЗРАСТНЫМ ГРУППАМ

	Население, указавшее один источник средств к существованию	в том числе:												
		заработную плату	предпринимательский доход, самозанятость	производство товаров для собственного использования	сдачу в аренду имущества	доход от патентов, авторских прав	сбережения, дивиденды, проценты, ссуды, реализацию капитала	пенсию(кроме пенсии по инвалидности)	пенсию по инвалидности	стипендию	пособие по безработице	другие пособия и выплаты от организаций, государства	льготы, компенсации, субсидии, выплаты	обеспечение со стороны других лиц, иждивение
Городское и сельское	54 796	25 061	587	49	6	-	30	13 984	969	690	137	1 180	35	12 043
в том числе в возрасте, лет:														
0 – 4	2 186	-	-	-	-	-	-	5	2	-	-	182	2	1 995
5 – 9	3 258	-	-	-	-	-	-	29	20	-	-	96	1	3 112
10 – 14	3 224	1	-	1	-	-	-	40	25	1	-	62	1	3 093
0 – 14	8 668	1	-	1	-	-	-	74	47	1	-	340	4	8 200
15 – 19	2 544	120	5	1	-	-	3	35	36	432	-	34	4	1 874
20 – 24	2 274	1 387	21	-	-	-	1	4	21	231	8	91	-	509
25 – 29	2 814	2 338	40	1	-	-	-	4	31	11	10	166	4	207
20 – 29	5 088	3 725	61	1	-	-	1	8	52	242	18	257	4	716
30 – 34	4 364	3 717	88	1	2	-	2	9	42	-	19	201	7	272
35 – 39	4 657	4 020	90	5	2	-	6	13	68	2	15	173	4	257
40 – 44	4 221	3 697	109	8	-	-	5	24	62	5	19	81	3	205
45 – 49	4 067	3 576	77	12	-	-	6	42	88	5	21	40	4	190
30 – 49	17 309	15 010	364	26	4	-	19	88	260	12	74	495	18	924
50 – 54	3 765	3 155	80	10	2	-	1	166	113	3	20	33	3	176
55 – 59	3 733	2 125	60	8	-	-	5	1 247	141	-	17	13	2	112
60 – 64	4 114	668	14	2	-	-	-	3 298	91	-	8	4	-	28
65 – 69	3 725	179	2	-	-	-	-	3 448	87	-	-	-	-	9
70 – 74	2 787	58	1	-	-	-	-	2 662	59	-	-	4	-	3
75 – 79	1 038	9	-	-	-	-	-	1 000	29	-	-	-	-	-
80 и более	2 025	11	-	-	-	-	1	1 958	54	-	-	-	-	1
возраст не указан	-	-	-	-	-	-	-	-	-	-	-	-	-	-
Из общей численности – население в возрасте:														
15 – 64 лет	36 553	24 803	584	48	6	-	29	4 842	693	689	137	836	31	3 830
15 – 72 лет	42 121	25 018	586	48	6	-	29	10 054	818	689	137	838	31	3 842
15 лет и более	46 128	25 060	587	48	6	-	30	13 910	922	689	137	840	31	3 843
16 – 29 лет	7 057	3 845	66	2	-	-	4	34	80	659	18	283	8	2 055
70 лет и более	5 850	78	1	-	-	-	1	5 620	142	-	-	4	-	4
моложе														
трудоспособного	9 243	1	-	1	-	-	-	83	55	16	-	348	4	8 735
трудоспособном	31 125	23 980	567	47	6	-	29	937	606	674	137	823	31	3 265
старше														
трудоспособного	14 428	1 080	20	1	-	-	1	12 964	308	-	-	9	-	43

	Население, ук- завшее один ис- точник средств к существо- ванию	в том числе:												
		заработ- ную плату	предприни- мательский доход, само- занятость	производство товаров для собственного использовани	сдачу в аренду имуще- ства	доход от патентов, автор- ских прав	сбережения, ди- виденды, процен- ты, ссуды, реали- зацию капитала	пенсию(кро- ме пенси по инвалид- ности)	пенсию по инва- лидности	стипен- дию	пособие по без- работице	другие пособия и выплаты от организаций, государства	льготы, ком- пенсации, субсидии,вы- игрыши	обеспечение со стороны других лиц, иждивение
Городское население	39 309	18 249	375	6	4	-	26	9 854	549	518	125	839	25	8 719
в том числе в возрасте, лет:														
0 – 4	1 611	-	-	-	-	-	-	5	2	-	-	114	-	1 490
5 – 9	2 391	-	-	-	-	-	-	25	17	-	-	54	1	2 294
10 – 14	2 379	1	-	1	-	-	-	31	18	1	-	35	1	2 291
0 – 14	6 381	1	-	1	-	-	-	61	37	1	-	203	2	6 075
15 – 19	1 874	87	1	1	-	-	2	24	27	326	-	23	3	1 380
20 – 24	1 682	1 014	10	-	-	-	1	3	13	169	8	70	-	393
25 – 29	2 048	1 715	28	-	-	-	-	3	18	9	10	115	1	148
20 – 29	3 730	2 729	38	-	-	-	1	6	31	178	18	185	1	541
30 – 34	3 183	2 729	62	1	1	-	2	6	22	-	18	156	6	176
35 – 39	3 418	3 008	53	1	1	-	6	12	42	2	13	132	4	142
40 – 44	3 124	2 770	76	1	-	-	4	19	38	3	18	65	2	126
45 – 49	2 968	2 636	52	-	-	-	5	36	56	5	19	35	4	116
30 – 49	12 693	11 143	243	3	2	-	17	73	158	10	68	388	16	560
50 – 54	2 592	2 222	46	1	2	-	1	121	64	3	17	24	1	88
55 – 59	2 501	1 429	36	-	-	-	4	874	72	-	16	9	2	56
60 – 64	2 792	440	9	-	-	-	-	2 279	40	-	6	4	-	13
65 – 69	2 615	138	2	-	-	-	-	2 430	42	-	-	-	-	3
70 – 74	2 035	42	-	-	-	-	-	1 959	29	-	-	3	-	2
75 – 79	744	7	-	-	-	-	-	722	15	-	-	-	-	-
80 и более	1 352	11	-	-	-	-	1	1 305	34	-	-	-	-	1
возраст не указан	-	-	-	-	-	-	-	-	-	-	-	-	-	-
Из общей численности – население в возрасте:														
15 – 64 лет	26 182	18 050	373	5	4	-	25	3 377	392	517	125	633	23	2 638
15 – 72 лет	30 162	18 219	375	5	4	-	25	7 115	457	517	125	634	23	2 643
15 лет и более	32 928	18 248	375	5	4	-	26	9 793	512	517	125	636	23	2 644
16 – 29 лет	5 171	2 816	39	1	-	-	3	24	50	493	18	203	4	1 518
70 лет и более	4 131	60	-	-	-	-	1	3 986	78	-	-	3	-	3
моложе трудоспособного	6 814	1	-	1	-	-	-	67	45	12	-	208	2	6 478
трудоспособном	22 445	17 483	364	5	4	-	25	690	354	506	125	624	23	2 224
старше трудоспособного	10 050	765	11	-	-	-	1	9 097	150	-	-	7	-	17

	Население, ук- завшее один ис- точник средств к существо- ванию	в том числе:												
		заработ- ную плату	предприни- мательский доход, само- занятость	производство товаров для собственного использовани	сдачу в аренду имуще- ства	доход от патентов, автор- ских прав	сбережения, ди- виденды, процен- ты, ссуды, реали- зацию капитала	пенсию(кро- ме пенси по инвалид- ности)	пенсию по инва- лидности	стипен- дию	пособие по без- работице	другие пособия и выплаты от организаций, государства	льготы, ком- пенсации, субсидии,вы- игрыши	обеспечение со стороны других лиц, иждивение
Сельское население	15 487	6 812	212	43	2	-	4	4 130	420	172	12	341	10	3 324
в том числе в возрасте, лет:														
0 – 4	575	-	-	-	-	-	-	-	-	-	-	68	2	505
5 – 9	867	-	-	-	-	-	-	4	3	-	-	42	-	818
10 – 14	845	-	-	-	-	-	-	9	7	-	-	27	-	802
0 – 14	2 287	-	-	-	-	-	-	13	10	-	-	137	2	2 125
15 – 19	670	33	4	-	-	-	1	11	9	106	-	11	1	494
20 – 24	592	373	11	-	-	-	-	1	8	62	-	21	-	116
25 – 29	766	623	12	1	-	-	-	1	13	2	-	51	3	59
20 – 29	1 358	996	23	1	-	-	-	2	21	64	-	72	3	175
30 – 34	1 181	988	26	-	1	-	-	3	20	-	1	45	1	96
35 – 39	1 239	1 012	37	4	1	-	-	1	26	-	2	41	-	115
40 – 44	1 097	927	33	7	-	-	1	5	24	2	1	16	1	79
45 – 49	1 099	940	25	12	-	-	1	6	32	-	2	5	-	74
30 – 49	4 616	3 867	121	23	2	-	2	15	102	2	6	107	2	364
50 – 54	1 173	933	34	9	-	-	-	45	49	-	3	9	2	88
55 – 59	1 232	696	24	8	-	-	1	373	69	-	1	4	-	56
60 – 64	1 322	228	5	2	-	-	-	1 019	51	-	2	-	-	15
65 – 69	1 110	41	-	-	-	-	-	1 018	45	-	-	-	-	6
70 – 74	752	16	1	-	-	-	-	703	30	-	-	1	-	1
75 – 79	294	2	-	-	-	-	-	278	14	-	-	-	-	-
80 и более	673	-	-	-	-	-	-	653	20	-	-	-	-	-
возраст не указан	-	-	-	-	-	-	-	-	-	-	-	-	-	-
Из общей численности – население в возрасте:														
15 – 64 лет	10 371	6 753	211	43	2	-	4	1 465	301	172	12	203	8	1 192
15 – 72 лет	11 959	6 799	211	43	2	-	4	2 939	361	172	12	204	8	1 199
15 лет и более	13 200	6 812	212	43	2	-	4	4 117	410	172	12	204	8	1 199
16 – 29 лет	1 886	1 029	27	1	-	-	1	10	30	166	-	80	4	537
70 лет и более	1 719	18	1	-	-	-	-	1 634	64	-	-	1	-	1
моложе трудоспособного	2 429	-	-	-	-	-	-	16	10	4	-	140	2	2 257
трудоспособном	8 680	6 497	203	42	2	-	4	247	252	168	12	199	8	1 041
старше трудоспособного	4 378	315	9	1	-	-	-	3 867	158	-	-	2	-	26

13. ЧАСТНЫЕ ДОМОХОЗЯЙСТВА ПО РАЗМЕРУ ДОМОХОЗЯЙСТВА

(по городским и сельским поселениям)

	Число частных домохозяйств	В них численность членов частных домохозяйств	Из общего числа частных домохозяйств – домохозяйства, состоящие из							Средний размер частного домохозяйства, человек
			1 человека	2 человек	3 человек	4 человек	5 человек	6 и более человек		
								число домохозяйств	в них лиц	
Рузаевский муниципальный район	27 059	59 936	10 142	7 571	4 732	3 250	946	418	2 726	2.2
Городское население	19 681	42 837	7 429	5 604	3 471	2 377	591	209	1 324	2.2
Сельское население	7 378	17 099	2 713	1 967	1 261	873	355	209	1 402	2.3
Городское поселение Рузаевка - г. Рузаевка	19 681	42 837	7 429	5 604	3 471	2 377	591	209	1 324	2.2
Архангельско-Голицынское сельское поселение	661	1 478	249	186	113	69	28	16	102	2.2
Болдовское сельское поселение	256	631	80	82	43	21	17	13	89	2.5
Красносельцовское сельское поселение	708	1 603	265	194	119	81	32	17	109	2.3
Левженское сельское поселение	377	958	111	110	65	46	32	13	88	2.5
Мордовско-Пишлинское сельское поселение	255	497	129	60	36	18	6	6	38	1.9
Пайгармское сельское поселение	442	941	165	136	88	40	6	7	50	2.1
Палаевско-Урледимское сельское поселение	278	550	120	91	36	21	7	3	21	2.0
Перхляйское сельское поселение	332	679	174	68	37	25	19	9	63	2.0
Плодопитомническое сельское поселение	423	1 107	125	99	90	66	23	20	135	2.6
Приреченское сельское поселение	525	1 225	173	139	113	73	22	5	33	2.3
Русско-Баймаковское сельское поселение	180	320	101	46	17	10	4	2	16	1.8
Сузгарьевское сельское поселение	552	1 192	249	132	80	45	30	16	109	2.2
Татарско-Пишлинское сельское поселение	1 237	3 326	320	320	244	218	85	50	337	2.7
Трусляйское сельское поселение	416	1 094	132	92	72	71	29	20	133	2.6
Хованщинское сельское поселение	235	477	101	75	26	23	6	4	26	2.0
Шишкеевское сельское поселение	501	1 021	219	137	82	46	9	8	53	2.0

14. НАСЕЛЕНИЕ ЧАСТНЫХ ДОМОХОЗЯЙСТВ ПО ВОЗРАСТНЫМ ГРУППАМ

	Численность членов част- ных домо- хозяйств	из них проживающие в домохозяйствах, состоящих из				
		1 человека	2 человек	3 человек	4 человек	5 и более человек
Городское и сельское население	59 936	10 142	15 142	14 196	13 000	7 456
в том числе в возрасте, лет:						
0 – 14	9 021	-	730	2 218	3 616	2 457
15 – 17	1 803	26	242	514	637	384
18 – 24	3 472	295	690	1 084	905	498
25 – 34	7 611	841	1 482	2 303	1 995	990
35 – 44	9 416	1 060	1 775	2 421	2 831	1 329
45 – 54	8 426	1 540	2 428	2 342	1 451	665
55 – 64	9 457	2 334	3 716	1 886	893	628
65 – 74	7 358	2 448	3 016	1 028	496	370
75 и более	3 372	1 598	1 063	400	176	135
возраст не указан	-	-	-	-	-	-
Городское население	42 837	7 429	11 208	10 413	9 508	4 279
в том числе в возрасте, лет:						
0 – 14	6 641	-	561	1 763	2 847	1 470
15 – 17	1 333	22	201	379	500	231
18 – 24	2 550	248	582	832	601	287
25 – 34	5 545	664	1 152	1 731	1 453	545
35 – 44	6 952	774	1 383	1 820	2 187	788
45 – 54	5 961	1 094	1 850	1 680	977	360
55 – 64	6 360	1 670	2 618	1 242	516	314
65 – 74	5 178	1 828	2 139	694	312	205
75 и более	2 317	1 129	722	272	115	79
возраст не указан	-	-	-	-	-	-
Сельское население	17 099	2 713	3 934	3 783	3 492	3 177
в том числе в возрасте, лет:						
0 – 14	2 380	-	169	455	769	987
15 – 17	470	4	41	135	137	153
18 – 24	922	47	108	252	304	211
25 – 34	2 066	177	330	572	542	445
35 – 44	2 464	286	392	601	644	541
45 – 54	2 465	446	578	662	474	305
55 – 64	3 097	664	1 098	644	377	314
65 – 74	2 180	620	877	334	184	165
75 и более	1 055	469	341	128	61	56
возраст не указан	-	-	-	-	-	-

15. ЧАСТНЫЕ ДОМОХОЗЯЙСТВА, СОСТОЯЩИЕ ИЗ ДВУХ И БОЛЕЕ ЧЕЛОВЕК, ПО ТИПАМ, РАЗМЕРУ ДОМОХОЗЯЙСТВА И ЧИСЛУ ДЕТЕЙ МОЛОЖЕ 18 ЛЕТ

	Число частных домохозяйств	В них численность членов частных домохозяйств	Из общего числа частных домохозяйств – домохозяйства, состоящие из						Средний размер частного домохозяйства, человек
			2 человек	3 человек	4 человек	5 человек	6 и более человек		
							число домохозяйств	в них лиц	
Городские и сельские населенные пункты									
Все домохозяйства	16 917	49 794	7 571	4 732	3 250	946	418	2 726	2.9
из них домохозяйства, имеющие детей моложе 18 лет	6 908	25 440	897	2 239	2 531	851	390	2 550	3.7
в том числе домохозяйства:									
с 1 ребенком	4 005	12 774	897	1 838	948	261	61	369	3.2
с 2 детьми	2 365	9 704	-	401	1 511	306	147	927	4.1
с 3 и более детьми	538	2 962	-	-	72	284	182	1 254	5.5
в них детей		1 753	-	-	216	862		675	
Домохозяйства, состоящие из одной супружеской пары, родственников (или без них) и не родственников (или без них)	10 439	32 609	3 733	3 048	2 662	742	254	1 641	3.1
из них домохозяйства, имеющие детей моложе 18 лет	4 293	17 169	-	1 274	2 104	673	242	1 566	4.0
в том числе домохозяйства:									
с 1 ребенком	2 242	7 934	-	1 274	762	173	33	199	3.5
с 2 детьми	1 682	7 177	-	-	1 342	253	87	544	4.3
с 3 и более детьми	369	2 058	-	-	-	247	122	823	5.6
в них детей		1 203	-	-	-	741		462	
Домохозяйства, состоящие из одной супружеской пары с детьми и без детей	8 627	25 126	3 733	2 465	1 996	360	73	481	2.9
из них домохозяйства, имеющие детей моложе 18 лет	3 432	12 984	-	1 274	1 739	350	69	456	3.8
в том числе домохозяйства:									
с 1 ребенком	1 697	5 541	-	1 274	397	25	1	6	3.3
с 2 детьми	1 427	5 803	-	-	1 342	78	7	45	4.1
с 3 и более детьми	308	1 640	-	-	-	247	61	405	5.3
в них детей		1 003	-	-	-	741		262	
Домохозяйства, состоящие из одной супружеской пары с детьми и без детей и одного из родителей супругов	401	1 647	-	125	138	111	27	165	4.1
из них домохозяйства, имеющие детей моложе 18 лет	220	1 041	-	-	89	104	27	165	4.7
в том числе домохозяйства:									
с 1 ребенком	111	467	-	-	89	21	1	6	4.2
с 2 детьми	88	445	-	-	-	83	5	30	5.1

	Число частных домохозяйств	В них численность членов частных домохозяйств	Из общего числа частных домохозяйств – домохозяйства, состоящие из						Средний размер частного домохозяйства, человек
			2 человек	3 человек	4 человек	5 человек	6 и более человек		
							число домохозяйств	в них лиц	
с 3 и более детьми	21	129	-	-	-	-	21	129	6.1
в них детей		66	-	-	-	-		66	
Домохозяйства, состоящие из одной супружеской пары с детьми и без детей и матери (отца) с детьми	401	1 823	-	-	230	128	43	263	4.5
из них домохозяйства, имеющие детей моложе 18 лет	354	1 624	-	-	192	121	41	251	4.6
в том числе домохозяйства:									
с 1 ребенком	259	1 108	-	-	192	62	5	30	4.3
с 2 детьми	84	447	-	-	-	59	25	152	5.3
с 3 и более детьми	11	69	-	-	-	-	11	69	6.3
в них детей		33	-	-	-	-		33	
Прочие домохозяйства, состоящие из одной супружеской пары	1 010	4 013	-	458	298	143	111	732	4.0
из них домохозяйства, имеющие детей моложе 18 лет	287	1 520	-	-	84	98	105	694	5.3
в том числе домохозяйства:									
с 1 ребенком	175	818	-	-	84	65	26	157	4.7
с 2 детьми	83	482	-	-	-	33	50	317	5.8
с 3 и более детьми	29	220	-	-	-	-	29	220	7.6
в них детей		101	-	-	-	-		101	
Домохозяйства, состоящие из двух супружеских пар, родственников (или без них) и не родственников (или без них)	161	919	-	-	19	61	81	538	5.7
из них домохозяйства, имеющие детей моложе 18 лет	127	761	-	-	-	52	75	501	6.0
в том числе домохозяйства:									
с 1 ребенком	71	376	-	-	-	52	19	116	5.3
с 2 детьми	40	258	-	-	-	-	40	258	6.5
с 3 и более детьми	16	127	-	-	-	-	16	127	7.9
в них детей		52	-	-	-	-		52	
Домохозяйства, состоящие из супружеской пары с детьми и без детей, с обоими родителями одного из супругов с детьми и без детей	123	660	-	-	18	57	48	303	5.4
из них домохозяйства, имеющие детей моложе 18 лет	96	540	-	-	-	50	46	290	5.6
в том числе домохозяйства:									
с 1 ребенком	58	299	-	-	-	50	8	49	5.2
с 2 детьми	30	184	-	-	-	-	30	184	6.1

	Число част-ных домохо-зяйств	В них числен-ность членов частных домо-хозяйств	Из общего числа частных домохозяйств – домохозяйства, состоящие из						Средний раз-мер частного до-мохозяйства, человек
			2 человек	3 человек	4 человек	5 человек	6 и более человек		
							число домохозяйств	в них лиц	
с 3 и более детьми	8	57	-	-	-	-	8	57	7.1
в них детей		24	-	-	-	-		24	
Домохозяйства, состоящие из супружеской пары с детьми и без детей, с обоими родителями одного из супругов с детьми и без детей, прочих родственников (или без них) и не родственников (или без них)	30	214	-	-	-	2	28	204	7.1
из них домохозяйства, имеющие детей моложе 18 лет	25	186	-	-	-	-	25	186	7.4
в том числе домохозяйства:									
с 1 ребенком	9	55	-	-	-	-	9	55	6.1
с 2 детьми	8	61	-	-	-	-	8	61	7.6
с 3 и более детьми	8	70	-	-	-	-	8	70	8.8
в них детей		28	-	-	-	-		28	
Прочие домохозяйства, состоящие из двух супружеских пар	8	45	-	-	1	2	5	31	5.6
из них домохозяйства, имеющие детей моложе 18 лет	6	35	-	-	-	2	4	25	5.8
в том числе домохозяйства:									
с 1 ребенком	4	22	-	-	-	2	2	12	5.5
с 2 детьми	2	13	-	-	-	-	2	13	6.5
с 3 и более детьми	-	-	-	-	-	-	-	-	-
в них детей		-	-	-	-	-		-	
Домохозяйства, состоящие из трех и более супружеских пар, родственников (или без них) и не родственников (или без них)	4	39	-	-	-	-	4	39	9.8
из них домохозяйства, имеющие детей моложе 18 лет	4	39	-	-	-	-	4	39	9.8
в том числе домохозяйства:									
с 1 ребенком	-	-	-	-	-	-	-	-	-
с 2 детьми	-	-	-	-	-	-	-	-	-
с 3 и более детьми	4	39	-	-	-	-	4	39	9.8
в них детей		15	-	-	-	-		15	
Домохозяйства, состоящие из матери с детьми	3 149	7 310	2 323	685	108	24	9	57	2.3
из них домохозяйства, имеющие детей моложе 18 лет	1 359	3 523	726	502	101	22	8	51	2.6
в том числе домохозяйства:									
с 1 ребенком	888	1 953	726	149	11	2	-	-	2.2
с 2 детьми	381	1 178	-	353	22	5	1	6	3.1
с 3 и более детьми	90	392	-	-	68	15	7	45	4.4

	Число частных домохозяйств	В них численность членов частных домохозяйств	Из общего числа частных домохозяйств – домохозяйства, состоящие из						Средний размер частного домохозяйства, человек
			2 человек	3 человек	4 человек	5 человек	6 и более человек		
							число домохозяйств	в них лиц	
в них детей		293	-	-	204	55		34	
Домохозяйства, состоящие из отца с детьми	568	1 262	453	104	11	-	-	-	2.2
из них домохозяйства, имеющие детей моложе 18 лет	251	591	171	71	9	-	-	-	2.4
в том числе домохозяйства:									
с 1 ребенком	195	415	171	23	1	-	-	-	2.1
с 2 детьми	52	160	-	48	4	-	-	-	3.1
с 3 и более детьми	4	16	-	-	4	-	-	-	4.0
в них детей		12	-	-	12	-			
Домохозяйства, состоящие из матери (отца) с детьми и одного из родителей матери (отца)	585	1 941	-	423	142	16	4	24	3.3
из них домохозяйства, имеющие детей моложе 18 лет	450	1 527	-	297	133	16	4	24	3.4
в том числе домохозяйства:									
с 1 ребенком	334	1 040	-	297	36	1	-	-	3.1
с 2 детьми	103	420	-	-	97	4	2	12	4.1
с 3 и более детьми	13	67	-	-	-	11	2	12	5.2
в них детей		41	-	-	-	33		8	
Домохозяйства, состоящие из матери (отца) с детьми, одного из родителей матери (отца) (или без него), прочих родственников (или без них) и не родственников (или без них)	717	2 830	-	287	269	100	61	393	3.9
из них домохозяйства, имеющие детей моложе 18 лет	423	1 826	-	95	183	88	57	369	4.3
в том числе домохозяйства:									
с 1 ребенком	274	1 052	-	95	137	33	9	54	3.8
с 2 детьми	107	511	-	-	46	44	17	107	4.8
с 3 и более детьми	42	263	-	-	-	11	31	208	6.3
в них детей		137	-	-	-	33		104	
Прочие домохозяйства	1 294	2 884	1 062	185	39	3	5	34	2.2
из них домохозяйства, имеющие детей моложе 18 лет	1	4	-	-	1	-	-	-	4.0
в том числе домохозяйства:									
с 1 ребенком	1	4	-	-	1	-	-	-	4.0
с 2 детьми	-	-	-	-	-	-	-	-	-
с 3 и более детьми	-	-	-	-	-	-	-	-	-
в них детей		-	-	-	-	-		-	

	Число частных домохозяйств	В них численность членов частных домохозяйств	Из общего числа частных домохозяйств – домохозяйства, состоящие из						Средний размер частного домохозяйства, человек
			2 человек	3 человек	4 человек	5 человек	6 и более человек		
							число домохозяйств	в них лиц	
Городские населенные пункты									
Все домохозяйства	12 252	35 408	5 604	3 471	2 377	591	209	1 324	2.9
из них домохозяйства, имеющие детей моложе 18 лет	5 148	18 419	696	1 778	1 940	539	195	1 238	3.6
в том числе домохозяйства:									
с 1 ребенком	2 987	9 288	696	1 483	627	148	33	199	3.1
с 2 детьми	1 816	7 315	-	295	1 257	191	73	447	4.0
с 3 и более детьми	345	1 816	-	-	56	200	89	592	5.3
в них детей		1 113	-	-	168	605		340	
Домохозяйства, состоящие из одной супружеской пары, родственников (или без них) и не родственников (или без них)	7 698	23 700	2 779	2 312	2 001	477	129	817	3.1
из них домохозяйства, имеющие детей моложе 18 лет	3 303	12 860	-	1 082	1 658	439	124	787	3.9
в том числе домохозяйства:									
с 1 ребенком	1 717	5 925	-	1 082	516	100	19	115	3.5
с 2 детьми	1 344	5 623	-	-	1 142	161	41	250	4.2
с 3 и более детьми	242	1 312	-	-	-	178	64	422	5.4
в них детей		781	-	-	-	534		247	
Домохозяйства, состоящие из одной супружеской пары с детьми и без детей	6 623	19 352	2 779	1 937	1 615	250	42	273	2.9
из них домохозяйства, имеющие детей моложе 18 лет	2 818	10 538	-	1 082	1 450	245	41	267	3.7
в том числе домохозяйства:									
с 1 ребенком	1 408	4 569	-	1 082	308	17	1	6	3.2
с 2 детьми	1 195	4 836	-	-	1 142	50	3	18	4.0
с 3 и более детьми	215	1 133	-	-	-	178	37	243	5.3
в них детей		692	-	-	-	534		158	
Домохозяйства, состоящие из одной супружеской пары с детьми и без детей и одного из родителей супругов	266	1 082	-	88	91	71	16	99	4.1
из них домохозяйства, имеющие детей моложе 18 лет	143	675	-	-	59	68	16	99	4.7
в том числе домохозяйства:									
с 1 ребенком	74	312	-	-	59	14	1	6	4.2
с 2 детьми	58	294	-	-	-	54	4	24	5.1
с 3 и более детьми	11	69	-	-	-	-	11	69	6.3
в них детей		36	-	-	-	-		36	

	Число частных домохозяйств	В них численность членов частных домохозяйств	Из общего числа частных домохозяйств – домохозяйства, состоящие из						Средний размер частного домохозяйства, человек
			2 человек	3 человек	4 человек	5 человек	6 и более человек		
							число домохозяйств	в них лиц	
Домохозяйства, состоящие из одной супружеской пары с детьми и без детей и матери (отца) с детьми	226	1 030	-	-	123	82	21	128	4.6
из них домохозяйства, имеющие детей моложе 18 лет	201	923	-	-	104	77	20	122	4.6
в том числе домохозяйства:									
с 1 ребенком	143	615	-	-	104	35	4	24	4.3
с 2 детьми	53	276	-	-	-	42	11	66	5.2
с 3 и более детьми	5	32	-	-	-	-	5	32	6.4
в них детей		15	-	-	-	-		15	
Прочие домохозяйства, состоящие из одной супружеской пары	583	2 236	-	287	172	74	50	317	3.8
из них домохозяйства, имеющие детей моложе 18 лет	141	724	-	-	45	49	47	299	5.1
в том числе домохозяйства:									
с 1 ребенком	92	429	-	-	45	34	13	79	4.7
с 2 детьми	38	217	-	-	-	15	23	142	5.7
с 3 и более детьми	11	78	-	-	-	-	11	78	7.1
в них детей		38	-	-	-	-		38	
Домохозяйства, состоящие из двух супружеских пар, родственников (или без них) и не родственников (или без них)	92	493	-	-	14	41	37	232	5.4
из них домохозяйства, имеющие детей моложе 18 лет	69	389	-	-	-	35	34	214	5.6
в том числе домохозяйства:									
с 1 ребенком	44	229	-	-	-	35	9	54	5.2
с 2 детьми	22	136	-	-	-	-	22	136	6.2
с 3 и более детьми	3	24	-	-	-	-	3	24	8.0
в них детей		10	-	-	-	-		10	
Домохозяйства, состоящие из супружеской пары с детьми и без детей, с обоими родителями одного из супругов с детьми и без детей	74	382	-	-	13	38	23	140	5.2
из них домохозяйства, имеющие детей моложе 18 лет	55	299	-	-	-	33	22	134	5.4
в том числе домохозяйства:									
с 1 ребенком	36	183	-	-	-	33	3	18	5.1
с 2 детьми	18	109	-	-	-	-	18	109	6.1
с 3 и более детьми	1	7	-	-	-	-	1	7	7.0
в них детей		3	-	-	-	-		3	

	Число частных домохозяйств	В них численность членов частных домохозяйств	Из общего числа частных домохозяйств – домохозяйства, состоящие из						Средний размер частного домохозяйства, человек
			2 человек	3 человек	4 человек	5 человек	6 и более человек		
							число домохозяйств	в них лиц	
Домохозяйства, состоящие из супружеской пары с детьми и без детей, с обоими родителями одного из супругов с детьми и без детей, прочих родственников (или без них) и не родственников (или без них)	12	79	-	-	-	1	11	74	6.6
из них домохозяйства, имеющие детей моложе 18 лет	9	62	-	-	-	-	9	62	6.9
в том числе домохозяйства:									
с 1 ребенком	4	24	-	-	-	-	4	24	6.0
с 2 детьми	3	21	-	-	-	-	3	21	7.0
с 3 и более детьми	2	17	-	-	-	-	2	17	8.5
в них детей		7	-	-	-	-		7	
Прочие домохозяйства, состоящие из двух супружеских пар	6	32	-	-	1	2	3	18	5.3
из них домохозяйства, имеющие детей моложе 18 лет	5	28	-	-	-	2	3	18	5.6
в том числе домохозяйства:									
с 1 ребенком	4	22	-	-	-	2	2	12	5.5
с 2 детьми	1	6	-	-	-	-	1	6	6.0
с 3 и более детьми	-	-	-	-	-	-	-	-	-
в них детей		-	-	-	-	-		-	
Домохозяйства, состоящие из трех и более супружеских пар, родственников (или без них) и не родственников (или без них)	1	9	-	-	-	-	1	9	9.0
из них домохозяйства, имеющие детей моложе 18 лет	1	9	-	-	-	-	1	9	9.0
в том числе домохозяйства:									
с 1 ребенком	-	-	-	-	-	-	-	-	-
с 2 детьми	-	-	-	-	-	-	-	-	-
с 3 и более детьми	1	9	-	-	-	-	1	9	9.0
в них детей		3	-	-	-	-		3	
Домохозяйства, состоящие из матери с детьми	2 399	5 534	1 795	502	82	13	7	45	2.3
из них домохозяйства, имеющие детей моложе 18 лет	1 059	2 722	583	378	78	13	7	45	2.6
в том числе домохозяйства:									
с 1 ребенком	705	1 543	583	112	9	1	-	-	2.2
с 2 детьми	286	885	-	266	14	5	1	6	3.1
с 3 и более детьми	68	294	-	-	55	7	6	39	4.3
в них детей		220	-	-	165	26		29	
Домохозяйства, состоящие из отца с детьми	385	851	309	71	5	-	-	-	2.2

	Число частных домохозяйств	В них численность членов частных домохозяйств	Из общего числа частных домохозяйств – домохозяйства, состоящие из						Средний размер частного домохозяйства, человек
			2 человек	3 человек	4 человек	5 человек	6 и более человек		
							число домохозяйств	в них лиц	
из них домохозяйства, имеющие детей моложе 18 лет	164	383	113	47	4	-	-	-	2.3
в том числе домохозяйства:									
с 1 ребенком	132	284	113	18	1	-	-	-	2.2
с 2 детьми	31	95	-	29	2	-	-	-	3.1
с 3 и более детьми	1	4	-	-	1	-	-	-	4.0
в них детей		3	-	-	3	-		-	
Домохозяйства, состоящие из матери (отца) с детьми и одного из родителей матери (отца)	415	1 374	-	301	102	9	3	18	3.3
из них домохозяйства, имеющие детей моложе 18 лет	320	1 084	-	211	97	9	3	18	3.4
в том числе домохозяйства:									
с 1 ребенком	238	741	-	211	27	-	-	-	3.1
с 2 детьми	73	297	-	-	70	1	2	12	4.1
с 3 и более детьми	9	46	-	-	-	8	1	6	5.1
в них детей		28	-	-	-	24		4	
Домохозяйства, состоящие из матери (отца) с детьми, одного из родителей матери (отца) (или без него), прочих родственников (или без них) и не родственников (или без них)	407	1 560	-	185	144	48	30	189	3.8
из них домохозяйства, имеющие детей моложе 18 лет	231	968	-	60	102	43	26	165	4.2
в том числе домохозяйства:									
с 1 ребенком	150	562	-	60	73	12	5	30	3.7
с 2 детьми	60	279	-	-	29	24	7	43	4.7
с 3 и более детьми	21	127	-	-	-	7	14	92	6.0
в них детей		68	-	-	-	21		47	
Прочие домохозяйства	855	1 887	721	100	29	3	2	14	2.2
из них домохозяйства, имеющие детей моложе 18 лет	1	4	-	-	1	-	-	-	4.0
в том числе домохозяйства:									
с 1 ребенком	1	4	-	-	1	-	-	-	4.0
с 2 детьми	-	-	-	-	-	-	-	-	-
с 3 и более детьми	-	-	-	-	-	-	-	-	-
в них детей		-	-	-	-	-		-	

	Число частных домохозяйств	В них численность членов частных домохозяйств	Из общего числа частных домохозяйств – домохозяйства, состоящие из						Средний размер частного домохозяйства, человек
			2 человек	3 человек	4 человек	5 человек	6 и более человек		
							число домохозяйств	в них лиц	
Сельские населенные пункты									
Все домохозяйства	4 665	14 386	1 967	1 261	873	355	209	1 402	3.1
из них домохозяйства, имеющие детей моложе 18 лет	1 760	7 021	201	461	591	312	195	1 312	4.0
в том числе домохозяйства:									
с 1 ребенком	1 018	3 486	201	355	321	113	28	170	3.4
с 2 детьми	549	2 389	-	106	254	115	74	480	4.4
с 3 и более детьми	193	1 146	-	-	16	84	93	662	5.9
в них детей		640	-	-	48	257		335	
Домохозяйства, состоящие из одной супружеской пары, родственников (или без них) и не родственников (или без них)	2 741	8 909	954	736	661	265	125	824	3.3
из них домохозяйства, имеющие детей моложе 18 лет	990	4 309	-	192	446	234	118	779	4.4
в том числе домохозяйства:									
с 1 ребенком	525	2 009	-	192	246	73	14	84	3.8
с 2 детьми	338	1 554	-	-	200	92	46	294	4.6
с 3 и более детьми	127	746	-	-	-	69	58	401	5.9
в них детей		422	-	-	-	207		215	
Домохозяйства, состоящие из одной супружеской пары с детьми и без детей	2 004	5 774	954	528	381	110	31	208	2.9
из них домохозяйства, имеющие детей моложе 18 лет	614	2 446	-	192	289	105	28	189	4.0
в том числе домохозяйства:									
с 1 ребенком	289	972	-	192	89	8	-	-	3.4
с 2 детьми	232	967	-	-	200	28	4	27	4.2
с 3 и более детьми	93	507	-	-	-	69	24	162	5.5
в них детей		311	-	-	-	207		104	
Домохозяйства, состоящие из одной супружеской пары с детьми и без детей и одного из родителей супругов	135	565	-	37	47	40	11	66	4.2
из них домохозяйства, имеющие детей моложе 18 лет	77	366	-	-	30	36	11	66	4.8
в том числе домохозяйства:									
с 1 ребенком	37	155	-	-	30	7	-	-	4.2
с 2 детьми	30	151	-	-	-	29	1	6	5.0
с 3 и более детьми	10	60	-	-	-	-	10	60	6.0
в них детей		30	-	-	-	-		30	

	Число частных домохозяйств	В них численность членов частных домохозяйств	Из общего числа частных домохозяйств – домохозяйства, состоящие из						Средний размер частного домохозяйства, человек
			2 человек	3 человек	4 человек	5 человек	6 и более человек		
							число домохозяйств	в них лиц	
Домохозяйства, состоящие из одной супружеской пары с детьми и без детей и матери (отца) с детьми	175	793	-	-	107	46	22	135	4.5
из них домохозяйства, имеющие детей моложе 18 лет	153	701	-	-	88	44	21	129	4.6
в том числе домохозяйства:									
с 1 ребенком	116	493	-	-	88	27	1	6	4.3
с 2 детьми	31	171	-	-	-	17	14	86	5.5
с 3 и более детьми	6	37	-	-	-	-	6	37	6.2
в них детей		18	-	-	-	-		18	
Прочие домохозяйства, состоящие из одной супружеской пары	427	1 777	-	171	126	69	61	415	4.2
из них домохозяйства, имеющие детей моложе 18 лет	146	796	-	-	39	49	58	395	5.5
в том числе домохозяйства:									
с 1 ребенком	83	389	-	-	39	31	13	78	4.7
с 2 детьми	45	265	-	-	-	18	27	175	5.9
с 3 и более детьми	18	142	-	-	-	-	18	142	7.9
в них детей		63	-	-	-	-		63	
Домохозяйства, состоящие из двух супружеских пар, родственников (или без них) и не родственников (или без них)	69	426	-	-	5	20	44	306	6.2
из них домохозяйства, имеющие детей моложе 18 лет	58	372	-	-	-	17	41	287	6.4
в том числе домохозяйства:									
с 1 ребенком	27	147	-	-	-	17	10	62	5.4
с 2 детьми	18	122	-	-	-	-	18	122	6.8
с 3 и более детьми	13	103	-	-	-	-	13	103	7.9
в них детей		42	-	-	-	-		42	
Домохозяйства, состоящие из супружеской пары с детьми и без детей, с обоими родителями одного из супругов с детьми и без детей	49	278	-	-	5	19	25	163	5.7
из них домохозяйства, имеющие детей моложе 18 лет	41	241	-	-	-	17	24	156	5.9
в том числе домохозяйства:									
с 1 ребенком	22	116	-	-	-	17	5	31	5.3
с 2 детьми	12	75	-	-	-	-	12	75	6.3
с 3 и более детьми	7	50	-	-	-	-	7	50	7.1
в них детей		21	-	-	-	-		21	

	Число частных домохозяйств	В них численность членов частных домохозяйств	Из общего числа частных домохозяйств – домохозяйства, состоящие из						Средний размер частного домохозяйства, человек
			2 человек	3 человек	4 человек	5 человек	6 и более человек		
							число домохозяйств	в них лиц	
Домохозяйства, состоящие из супружеской пары с детьми и без детей, с обоими родителями одного из супругов с детьми и без детей, прочих родственников (или без них) и не родственников (или без них)	18	135	-	-	-	1	17	130	7.5
из них домохозяйства, имеющие детей моложе 18 лет	16	124	-	-	-	-	16	124	7.8
в том числе домохозяйства:									
с 1 ребенком	5	31	-	-	-	-	5	31	6.2
с 2 детьми	5	40	-	-	-	-	5	40	8.0
с 3 и более детьми	6	53	-	-	-	-	6	53	8.8
в них детей		21	-	-	-	-		21	
Прочие домохозяйства, состоящие из двух супружеских пар	2	13	-	-	-	-	2	13	6.5
из них домохозяйства, имеющие детей моложе 18 лет	1	7	-	-	-	-	1	7	7.0
в том числе домохозяйства:									
с 1 ребенком	-	-	-	-	-	-	-	-	-
с 2 детьми	1	7	-	-	-	-	1	7	7.0
с 3 и более детьми	-	-	-	-	-	-	-	-	-
в них детей		-	-	-	-	-		-	
Домохозяйства, состоящие из трех и более супружеских пар, родственников (или без них) и не родственников (или без них)	3	30	-	-	-	-	3	30	10.0
из них домохозяйства, имеющие детей моложе 18 лет	3	30	-	-	-	-	3	30	10.0
в том числе домохозяйства:									
с 1 ребенком	-	-	-	-	-	-	-	-	-
с 2 детьми	-	-	-	-	-	-	-	-	-
с 3 и более детьми	3	30	-	-	-	-	3	30	10.0
в них детей		12	-	-	-	-		12	
Домохозяйства, состоящие из матери с детьми	750	1 776	528	183	26	11	2	12	2.4
из них домохозяйства, имеющие детей моложе 18 лет	300	801	143	124	23	9	1	6	2.7
в том числе домохозяйства:									
с 1 ребенком	183	410	143	37	2	1	-	-	2.2
с 2 детьми	95	293	-	87	8	-	-	-	3.1
с 3 и более детьми	22	98	-	-	13	8	1	6	4.5
в них детей		73	-	-	39	29		5	

	Число частных домохозяйств	В них численность членов частных домохозяйств	Из общего числа частных домохозяйств – домохозяйства, состоящие из						Средний размер частного домохозяйства, человек
			2 человек	3 человек	4 человек	5 человек	6 и более человек		
							число домохозяйств	в них лиц	
Домохозяйства, состоящие из отца с детьми	183	411	144	33	6	-	-	-	2.2
из них домохозяйства, имеющие детей моложе 18 лет	87	208	58	24	5	-	-	-	2.4
в том числе домохозяйства:									
с 1 ребенком	63	131	58	5	-	-	-	-	2.1
с 2 детьми	21	65	-	19	2	-	-	-	3.1
с 3 и более детьми	3	12	-	-	3	-	-	-	4.0
в них детей		9	-	-	9	-		-	
Домохозяйства, состоящие из матери (отца) с детьми и одного из родителей матери (отца)	170	567	-	122	40	7	1	6	3.3
из них домохозяйства, имеющие детей моложе 18 лет	130	443	-	86	36	7	1	6	3.4
в том числе домохозяйства:									
с 1 ребенком	96	299	-	86	9	1	-	-	3.1
с 2 детьми	30	123	-	-	27	3	-	-	4.1
с 3 и более детьми	4	21	-	-	-	3	1	6	5.3
в них детей		13	-	-	-	9		4	
Домохозяйства, состоящие из матери (отца) с детьми, одного из родителей матери (отца) (или без него), прочих родственников (или без них) и не родственников (или без них)	310	1 270	-	102	125	52	31	204	4.1
из них домохозяйства, имеющие детей моложе 18 лет	192	858	-	35	81	45	31	204	4.5
в том числе домохозяйства:									
с 1 ребенком	124	490	-	35	64	21	4	24	4.0
с 2 детьми	47	232	-	-	17	20	10	64	4.9
с 3 и более детьми	21	136	-	-	-	4	17	116	6.5
в них детей		69	-	-	-	12		57	
Прочие домохозяйства	439	997	341	85	10	-	3	20	2.3
из них домохозяйства, имеющие детей моложе 18 лет	-	-	-	-	-	-	-	-	-
в том числе домохозяйства:									
с 1 ребенком	-	-	-	-	-	-	-	-	-
с 2 детьми	-	-	-	-	-	-	-	-	-
с 3 и более детьми	-	-	-	-	-	-	-	-	-
в них детей		-	-	-	-	-		-	

16. ЧАСТНЫЕ ДОМОХОЗЯЙСТВА, СОСТОЯЩИЕ ИЗ ДВУХ И БОЛЕЕ ЧЕЛОВЕК, ПО ЧИСЛУ ЗАНЯТЫХ В ВОЗРАСТЕ 15 ЛЕТ И БОЛЕЕ И ЧИСЛУ ИЖДИВЕНЦЕВ

	Число частных домохозяйств	Из них домохозяйства, в которых имеются иждивенцы	в том числе домохозяйства с количеством иждивенцев				Домохозяйства, в которых нет иждивенцев
			1 человек	2 человека	3 и более человек		
					число домохозяйств	в них иждивенцев	
Городские и сельские населенные пункты							
Все домохозяйства	16 917	7 689	4 463	2 495	731	2 411	9 228
в них членов домохозяйств	49 794	27 411	13 693	9 896	3 822	x	22 383
Из общего числа домохозяйств – домохозяйства, состоящие из:							
2 человек	7 571	1 319	1 270	49	-	-	6 252
из них имеют занятых							
1 человека	2 968	945	945	-	-	-	2 023
2 человек	2 031	-	-	-	-	-	2 031
3 человек	4 732	2 542	1 988	543	11	33	2 190
из них имеют занятых							
1 человека	1 654	987	562	425	-	-	667
2 человек	2 060	1 274	1 274	-	-	-	786
3 человек	599	-	-	-	-	-	599
4 человек	3 250	2 587	905	1 490	192	587	663
из них имеют занятых							
1 человека	708	633	163	327	143	429	75
2 человек	1 721	1 492	392	1 100	-	-	229
3 человек	514	333	333	-	-	-	181
4 человек	152	-	-	-	-	-	152
5 и более человек	1 364	1 241	300	413	528	1 791	123
в них членов домохозяйств	7 456	6 799	1 569	2 209	3 021	x	657
из них имеют занятых							
1 человека	347	324	28	78	218	764	23
2 человек	517	483	87	170	226	724	34
3 человек	268	239	101	113	25	84	29
4 человек	137	113	70	28	15	54	24
5 и более человек	25	17	7	5	5	16	8
в них занятых	128	86	35	25	26	x	42
Домохозяйства, в которых есть занятые	13 701	6 840	3 962	2 246	632	2 071	6 861
в них членов домохозяйств	42 397	24 953	12 481	9 095	3 377	x	17 444
Домохозяйства, в которых нет занятых	3 216	849	501	249	99	340	2 367
в них членов домохозяйств	7 397	2 458	1 212	801	445	x	4 939
Городские населенные пункты							
Все домохозяйства	12 252	5 657	3 290	1 894	473	1 528	6 595
в них членов домохозяйств	35 408	19 678	9 893	7 426	2 359	x	15 730
Из общего числа домохозяйств – домохозяйства, состоящие из:							
2 человек	5 604	981	951	30	-	-	4 623
из них имеют занятых							
1 человека	2 168	735	735	-	-	-	1 433
2 человек	1 645	-	-	-	-	-	1 645
3 человек	3 471	1 983	1 570	405	8	24	1 488
из них имеют занятых							
1 человека	1 198	750	435	315	-	-	448
2 человек	1 538	1 021	1 021	-	-	-	517
3 человек	433	-	-	-	-	-	433
4 человек	2 377	1 959	600	1 211	148	451	418
из них имеют занятых							

	Число частных домохозяйств	Из них домохозяйства, в которых имеются иждивенцы	в том числе домохозяйства с количеством иждивенцев				Домохозяйства, в которых нет иждивенцев
			1 человек	2 человека	3 и более человек		
					число домохозяйств	в них иждивенцев	
1 человека	522	479	110	260	109	327	43
2 человек	1 336	1 184	273	911	-	-	152
3 человек	317	206	206	-	-	-	111
4 человек	95	-	-	-	-	-	95
5 и более человек	800	734	169	248	317	1 053	66
в них членов домохозяйств	4 279	3 931	881	1 307	1 743	x	348
из них имеют занятых							
1 человека	224	210	14	55	141	482	14
2 человек	309	295	51	109	135	426	14
3 человек	148	130	56	61	13	43	18
4 человек	69	58	39	14	5	19	11
5 и более человек	9	4	3	-	1	3	5
в них занятых	47	20	15	-	5	x	27
Домохозяйства, в которых есть занятые	10 011	5 072	2 943	1 725	404	1 300	4 939
в них членов домохозяйств	30 275	17 993	9 042	6 891	2 060	x	12 282
Домохозяйства, в которых нет занятых	2 241	585	347	169	69	228	1 656
в них членов домохозяйств	5 133	1 685	851	535	299	x	3 448
Сельские населенные пункты							
Все домохозяйства	4 665	2 032	1 173	601	258	883	2 633
в них членов домохозяйств	14 386	7 733	3 800	2 470	1 463	x	6 653
Из общего числа домохозяйств – домохозяйства, состоящие из:							
2 человек	1 967	338	319	19	-	-	1 629
из них имеют занятых							
1 человека	800	210	210	-	-	-	590
2 человек	386	-	-	-	-	-	386
3 человек	1 261	559	418	138	3	9	702
из них имеют занятых							
1 человека	456	237	127	110	-	-	219
2 человек	522	253	253	-	-	-	269
3 человек	166	-	-	-	-	-	166
4 человек	873	628	305	279	44	136	245
из них имеют занятых							
1 человека	186	154	53	67	34	102	32
2 человек	385	308	119	189	-	-	77
3 человек	197	127	127	-	-	-	70
4 человек	57	-	-	-	-	-	57
5 и более человек	564	507	131	165	211	738	57
в них членов домохозяйств	3 177	2 868	688	902	1 278	x	309
из них имеют занятых							
1 человека	123	114	14	23	77	282	9
2 человек	208	188	36	61	91	298	20
3 человек	120	109	45	52	12	41	11
4 человек	68	55	31	14	10	35	13
5 и более человек	16	13	4	5	4	13	3
в них занятых	81	66	20	25	21	x	15
Домохозяйства, в которых есть занятые	3 690	1 768	1 019	521	228	771	1 922
в них членов домохозяйств	12 122	6 960	3 439	2 204	1 317	x	5 162
Домохозяйства, в которых нет занятых	975	264	154	80	30	112	711
в них членов домохозяйств	2 264	773	361	266	146	x	1 491

17. СЕМЕЙНЫЕ ЯЧЕЙКИ, ВХОДЯЩИЕ В СОСТАВ ЧАСТНЫХ ДОМОХОЗЯЙСТВ, ПО РАЗМЕРУ И ЧИСЛУ ДЕТЕЙ МОЛОЖЕ 18 ЛЕТ

	Число семейных ячеек	В них лиц	Из общего числа семейных ячеек – ячейки, состоящие из					Средний размер семейной ячейки, человек
			2 человек	3 человек	4 человек	5 и более человек		
						число ячеек	в них лиц	
Городские и сельские населенные пункты								
Число семейных ячеек	16 547	43 949	9 334	4 245	2 433	535	2 814	2.7
Супружеские пары без детей	4 992	9 984	4 992	-	-	-	-	2.0
Супружеские пары с детьми	5 783	20 710	-	3 039	2 252	492	2 585	3.6
из них имеющие детей моложе 18 лет	4 017	15 097	-	1 569	1 970	478	2 510	3.8
в том числе:								
с 1 ребенком	2 045	6 639	-	1 569	449	27	136	3.2
с 2 детьми	1 618	6 580	-	-	1 521	97	496	4.1
с 3 детьми	296	1 491	-	-	-	296	1 491	5.0
с 4 детьми	39	240	-	-	-	39	240	6.2
с 5 и более детьми	19	147	-	-	-	19	147	7.7
в них детей	х	104	-	-	-	х	104	х
Матери с детьми	4 777	11 018	3 561	1 021	156	39	209	2.3
из них имеющие детей моложе 18 лет	2 452	6 117	1 470	799	148	35	188	2.5
в том числе:								
с 1 ребенком	1 702	3 657	1 470	213	17	2	10	2.1
с 2 детьми	622	1 909	-	586	30	6	31	3.1
с 3 детьми	106	429	-	-	101	5	25	4.0
с 4 детьми	17	88	-	-	-	17	88	5.2
с 5 и более детьми	5	34	-	-	-	5	34	6.8
в них детей	х	27	-	-	-	х	27	х
Отцы с детьми	995	2 237	781	185	25	4	20	2.2
из них имеющие детей моложе 18 лет	559	1 323	385	147	23	4	20	2.4
в том числе:								
с 1 ребенком	432	912	385	46	1	-	-	2.1
с 2 детьми	114	358	-	101	10	3	15	3.1
с 3 детьми	12	48	-	-	12	-	-	4.0
с 4 детьми	1	5	-	-	-	1	5	5.0
с 5 и более детьми	-	-	-	-	-	-	-	-
в них детей	х	-	-	-	-	х	-	х

	Число семейных ячеек	В них лиц	Из общего числа семейных ячеек – ячейки, состоящие из					Средний размер семейной ячейки, человек
			2 человек	3 человек	4 человек	5 и более человек		
						число ячеек	в них лиц	
Городские населенные пункты								
Число семейных ячеек	11 876	31 706	6 571	3 085	1 874	346	1 813	2.7
Супружеские пары без детей	3 538	7 076	3 538	-	-	-	-	2.0
Супружеские пары с детьми	4 348	15 509	-	2 275	1 752	321	1 676	3.6
из них имеющие детей моложе 18 лет	3 154	11 740	-	1 261	1 578	315	1 645	3.7
в том числе:								
с 1 ребенком	1 617	5 227	-	1 261	337	19	96	3.2
с 2 детьми	1 301	5 268	-	-	1 241	60	304	4.0
с 3 детьми	198	995	-	-	-	198	995	5.0
с 4 детьми	27	165	-	-	-	27	165	6.1
с 5 и более детьми	11	85	-	-	-	11	85	7.7
в них детей	х	59	-	-	-	х	59	х
Матери с детьми	3 370	7 732	2 545	693	109	23	127	2.3
из них имеющие детей моложе 18 лет	1 715	4 269	1 036	553	104	22	122	2.5
в том числе:								
с 1 ребенком	1 193	2 556	1 036	145	11	1	5	2.1
с 2 детьми	432	1 327	-	408	18	6	31	3.1
с 3 детьми	77	310	-	-	75	2	10	4.0
с 4 детьми	9	48	-	-	-	9	48	5.3
с 5 и более детьми	4	28	-	-	-	4	28	7.0
в них детей	х	22	-	-	-	х	22	х
Отцы с детьми	620	1 389	488	117	13	2	10	2.2
из них имеющие детей моложе 18 лет	331	784	225	92	12	2	10	2.4
в том числе:								
с 1 ребенком	262	562	225	36	1	-	-	2.1
с 2 детьми	63	198	-	56	5	2	10	3.1
с 3 детьми	6	24	-	-	6	-	-	4.0
с 4 детьми	-	-	-	-	-	-	-	-
с 5 и более детьми	-	-	-	-	-	-	-	-
в них детей	х	-	-	-	-	х	-	х

	Число семейных ячеек	В них лиц	Из общего числа семейных ячеек – ячейки, состоящие из					Средний размер семейной ячейки, человек
			2 человек	3 человек	4 человек	5 и более человек		
						число ячеек	в них лиц	
Сельские населенные пункты								
Число семейных ячеек	4 671	12 243	2 763	1 160	559	189	1 001	2.6
Супружеские пары без детей	1 454	2 908	1 454	-	-	-	-	2.0
Супружеские пары с детьми	1 435	5 201	-	764	500	171	909	3.6
из них имеющие детей моложе 18 лет	863	3 357	-	308	392	163	865	3.9
в том числе:								
с 1 ребенком	428	1 412	-	308	112	8	40	3.3
с 2 детьми	317	1 312	-	-	280	37	192	4.1
с 3 детьми	98	496	-	-	-	98	496	5.1
с 4 детьми	12	75	-	-	-	12	75	6.3
с 5 и более детьми	8	62	-	-	-	8	62	7.8
в них детей	х	45	-	-	-	х	45	х
Матери с детьми	1 407	3 286	1 016	328	47	16	82	2.3
из них имеющие детей моложе 18 лет	737	1 848	434	246	44	13	66	2.5
в том числе:								
с 1 ребенком	509	1 101	434	68	6	1	5	2.2
с 2 детьми	190	582	-	178	12	-	-	3.1
с 3 детьми	29	119	-	-	26	3	15	4.1
с 4 детьми	8	40	-	-	-	8	40	5.0
с 5 и более детьми	1	6	-	-	-	1	6	6.0
в них детей	х	5	-	-	-	х	5	х
Отцы с детьми	375	848	293	68	12	2	10	2.3
из них имеющие детей моложе 18 лет	228	539	160	55	11	2	10	2.4
в том числе:								
с 1 ребенком	170	350	160	10	-	-	-	2.1
с 2 детьми	51	160	-	45	5	1	5	3.1
с 3 детьми	6	24	-	-	6	-	-	4.0
с 4 детьми	1	5	-	-	-	1	5	5.0
с 5 и более детьми	-	-	-	-	-	-	-	-
в них детей	х	-	-	-	-	х	-	х

**18. СЕМЕЙНЫЕ ЯЧЕЙКИ, ВХОДЯЩИЕ В СОСТАВ ЧАСТНЫХ ДОМОХОЗЯЙСТВ, В КОТОРЫХ ОБА СУПРУГА, А В НЕПОЛНЫХ СЕМЬЯХ
МАТЕРИ (ОТЦЫ), МОЛОЖЕ 35 ЛЕТ**

	Число семейных ячеек	В них лиц	Из общего числа семейных ячеек – ячейки, состоящие из					Средний размер семейной ячейки, человек
			2 человек	3 человек	4 человек	5 и более человек		
						число ячеек	в них лиц	
Городские и сельские населенные пункты								
Число семейных ячеек	2 279	6 475	987	775	434	83	440	2.8
Супружеские пары без детей	250	500	250	-	-	-	-	2.0
Супружеские пары с детьми	936	3 368	-	477	381	78	413	3.6
из них имеющие детей моложе 18 лет	936	3 368	-	477	381	78	413	3.6
в том числе:								
с 1 ребенком	478	1 435	-	477	1	-	-	3.0
с 2 детьми	380	1 520	-	-	380	-	-	4.0
с 3 детьми	60	300	-	-	-	60	300	5.0
с 4 детьми	13	78	-	-	-	13	78	6.0
с 5 и более детьми	5	35	-	-	-	5	35	7.0
в них детей	x	25	-	-	-	x	25	x
Матери с детьми	928	2 245	604	266	53	5	27	2.4
из них имеющие детей моложе 18 лет	927	2 243	603	266	53	5	27	2.4
в том числе:								
с 1 ребенком	604	1 209	603	1	-	-	-	2.0
с 2 детьми	266	799	-	265	1	-	-	3.0
с 3 детьми	52	208	-	-	52	-	-	4.0
с 4 детьми	4	20	-	-	-	4	20	5.0
с 5 и более детьми	1	7	-	-	-	1	7	7.0
в них детей	x	5	-	-	-	x	5	x
Отцы с детьми	165	362	133	32	-	-	-	2.2
из них имеющие детей моложе 18 лет	165	362	133	32	-	-	-	2.2
в том числе:								
с 1 ребенком	134	269	133	1	-	-	-	2.0
с 2 детьми	31	93	-	31	-	-	-	3.0
с 3 детьми	-	-	-	-	-	-	-	-
с 4 детьми	-	-	-	-	-	-	-	-
с 5 и более детьми	-	-	-	-	-	-	-	-
в них детей	x	-	-	-	-	x	-	x

	Число семейных ячеек	В них лиц	Из общего числа семейных ячеек – ячейки, состоящие из					Средний размер семейной ячейки, человек
			2 человек	3 человек	4 человек	5 и более человек		
						число ячеек	в них лиц	
Городские населенные пункты								
Число семейных ячеек	1 713	4 931	694	606	359	54	289	2.9
Супружеские пары без детей	229	458	229	-	-	-	-	2.0
Супружеские пары с детьми	774	2 763	-	403	318	53	282	3.6
из них имеющие детей моложе 18 лет	774	2 763	-	403	318	53	282	3.6
в том числе:								
с 1 ребенком	404	1 213	-	403	1	-	-	3.0
с 2 детьми	317	1 268	-	-	317	-	-	4.0
с 3 детьми	39	195	-	-	-	39	195	5.0
с 4 детьми	11	66	-	-	-	11	66	6.0
с 5 и более детьми	3	21	-	-	-	3	21	7.0
в них детей	x	15	-	-	-	x	15	x
Матери с детьми	628	1 526	403	183	41	1	7	2.4
из них имеющие детей моложе 18 лет	627	1 524	402	183	41	1	7	2.4
в том числе:								
с 1 ребенком	403	807	402	1	-	-	-	2.0
с 2 детьми	183	550	-	182	1	-	-	3.0
с 3 детьми	40	160	-	-	40	-	-	4.0
с 4 детьми	-	-	-	-	-	-	-	-
с 5 и более детьми	1	7	-	-	-	1	7	7.0
в них детей	x	5	-	-	-	x	5	x
Отцы с детьми	82	184	62	20	-	-	-	2.2
из них имеющие детей моложе 18 лет	82	184	62	20	-	-	-	2.2
в том числе:								
с 1 ребенком	63	127	62	1	-	-	-	2.0
с 2 детьми	19	57	-	19	-	-	-	3.0
с 3 детьми	-	-	-	-	-	-	-	-
с 4 детьми	-	-	-	-	-	-	-	-
с 5 и более детьми	-	-	-	-	-	-	-	-
в них детей	x	-	-	-	-	x	-	x

	Число семейных ячеек	В них лиц	Из общего числа семейных ячеек – ячейки, состоящие из					Средний размер семейной ячейки, человек
			2 человек	3 человек	4 человек	5 и более человек		
						число ячеек	в них лиц	
Сельские населенные пункты								
Число семейных ячеек	566	1 544	293	169	75	29	151	2.7
Супружеские пары без детей	21	42	21	-	-	-	-	2.0
Супружеские пары с детьми	162	605	-	74	63	25	131	3.7
из них имеющие детей моложе 18 лет	162	605	-	74	63	25	131	3.7
в том числе:								
с 1 ребенком	74	222	-	74	-	-	-	3.0
с 2 детьми	63	252	-	-	63	-	-	4.0
с 3 детьми	21	105	-	-	-	21	105	5.0
с 4 детьми	2	12	-	-	-	2	12	6.0
с 5 и более детьми	2	14	-	-	-	2	14	7.0
в них детей	x	10	-	-	-	x	10	x
Матери с детьми	300	719	201	83	12	4	20	2.4
из них имеющие детей моложе 18 лет	300	719	201	83	12	4	20	2.4
в том числе:								
с 1 ребенком	201	402	201	-	-	-	-	2.0
с 2 детьми	83	249	-	83	-	-	-	3.0
с 3 детьми	12	48	-	-	12	-	-	4.0
с 4 детьми	4	20	-	-	-	4	20	5.0
с 5 и более детьми	-	-	-	-	-	-	-	-
в них детей	x	-	-	-	-	x	-	x
Отцы с детьми	83	178	71	12	-	-	-	2.1
из них имеющие детей моложе 18 лет	83	178	71	12	-	-	-	2.1
в том числе:								
с 1 ребенком	71	142	71	-	-	-	-	2.0
с 2 детьми	12	36	-	12	-	-	-	3.0
с 3 детьми	-	-	-	-	-	-	-	-
с 4 детьми	-	-	-	-	-	-	-	-
с 5 и более детьми	-	-	-	-	-	-	-	-
в них детей	x	-	-	-	-	x	-	x

19. СЕМЕЙНЫЕ ЯЧЕЙКИ, ВХОДЯЩИЕ В СОСТАВ ЧАСТНЫХ ДОМОХОЗЯЙСТВ, ПО ВОЗРАСТНЫМ ГРУППАМ ДЕТЕЙ

	Число семейных ячеек	В них лиц	Из общего числа семейных ячеек – ячейки, состоящие из					Средний размер семейной ячейки, человек
			2 человек	3 человек	4 человек	5 и более человек		
						число ячеек	в них лиц	
Городские и сельские населенные пункты								
Все семейные ячейки, имеющие детей моложе 18 лет	7 028	22 537	1 855	2 515	2 141	517	2 718	3.2
в том числе:								
с 1 ребенком	4 179	11 208	1 855	1 828	467	29	146	2.7
с 2 детьми	2 354	8 847	-	687	1 561	106	542	3.8
с 3 детьми	414	1 968	-	-	113	301	1 516	4.8
с 4 детьми	57	333	-	-	-	57	333	5.8
с 5 и более детьми	24	181	-	-	-	24	181	7.5
в них детей	х	131	-	-	-	х	131	х
Семейные ячейки, имеющие детей моложе 17 лет	6 748	21 790	1 730	2 391	2 111	516	2 713	3.2
в том числе:								
с 1 ребенком	4 090	11 189	1 730	1 755	563	42	212	2.7
с 2 детьми	2 216	8 376	-	636	1 444	136	692	3.8
с 3 детьми	372	1 773	-	-	104	268	1 357	4.8
с 4 детьми	47	278	-	-	-	47	278	5.9
с 5 и более детьми	23	174	-	-	-	23	174	7.6
в них детей	х	123	-	-	-	х	123	х
Семейные ячейки, имеющие детей моложе 16 лет	6 459	21 016	1 599	2 269	2 077	514	2 703	3.3
в том числе:								
с 1 ребенком	4 006	11 192	1 599	1 690	666	51	260	2.8
с 2 детьми	2 057	7 822	-	579	1 318	160	813	3.8
с 3 детьми	336	1 607	-	-	93	243	1 235	4.8
с 4 детьми	39	235	-	-	-	39	235	6.0
с 5 и более детьми	21	160	-	-	-	21	160	7.6
в них детей	х	112	-	-	-	х	112	х
Семейные ячейки, имеющие детей моложе 15 лет	6 166	20 198	1 483	2 144	2 028	511	2 688	3.3
в том числе:								
с 1 ребенком	3 947	11 261	1 483	1 643	745	76	386	2.9
с 2 детьми	1 870	7 159	-	501	1 204	165	840	3.8
с 3 детьми	292	1 401	-	-	79	213	1 085	4.8
с 4 детьми	39	240	-	-	-	39	240	6.2
с 5 и более детьми	18	137	-	-	-	18	137	7.6
в них детей	х	95	-	-	-	х	95	х

	Число семейных ячеек	В них лиц	Из общего числа семейных ячеек – ячейки, состоящие из					Средний размер семейной ячейки, человек
			2 человек	3 человек	4 человек	5 и более человек		
						число ячеек	в них лиц	
Семейные ячейки, имеющие детей моложе 7 лет	2 993	10 355	551	994	1 077	371	1 963	3.5
в том числе:								
с 1 ребенком	2 506	8 259	551	898	843	214	1 091	3.3
с 2 детьми	441	1 827	-	96	230	115	619	4.1
с 3 детьми	42	242	-	-	4	38	226	5.8
с 4 детьми	4	27	-	-	-	4	27	6.8
с 5 и более детьми	-	-	-	-	-	-	-	-
в них детей	x	-	-	-	-	x	-	x
Семейные ячейки, имеющие детей моложе 3 лет	1 154	4 114	187	386	397	184	994	3.6
в том числе:								
с 1 ребенком	1 090	3 828	187	374	369	160	856	3.5
с 2 детьми	63	279	-	12	28	23	131	4.4
с 3 детьми	1	7	-	-	-	1	7	7.0
с 4 детьми	-	-	-	-	-	-	-	-
с 5 и более детьми	-	-	-	-	-	-	-	-
в них детей	x	-	-	-	-	x	-	x
Семейные ячейки, имеющие детей моложе 1 года	365	1 338	53	114	128	70	378	3.7
Городские населенные пункты								
Все семейные ячейки, имеющие детей моложе 18 лет	5 200	16 793	1 261	1 906	1 694	339	1 777	3.2
в том числе:								
с 1 ребенком	3 072	8 345	1 261	1 442	349	20	101	2.7
с 2 детьми	1 796	6 793	-	464	1 264	68	345	3.8
с 3 детьми	281	1 329	-	-	81	200	1 005	4.7
с 4 детьми	36	213	-	-	-	36	213	5.9
с 5 и более детьми	15	113	-	-	-	15	113	7.5
в них детей	x	81	-	-	-	x	81	x
Семейные ячейки, имеющие детей моложе 17 лет	5 005	16 274	1 171	1 824	1 672	338	1 772	3.3
в том числе:								
с 1 ребенком	3 017	8 359	1 171	1 394	427	25	127	2.8
с 2 детьми	1 691	6 430	-	430	1 170	91	460	3.8
с 3 детьми	253	1 197	-	-	75	178	897	4.7
с 4 детьми	29	175	-	-	-	29	175	6.0
с 5 и более детьми	15	113	-	-	-	15	113	7.5
в них детей	x	79	-	-	-	x	79	x

	Число семейных ячеек	В них лиц	Из общего числа семейных ячеек – ячейки, состоящие из					Средний размер семейной ячейки, человек
			2 человек	3 человек	4 человек	5 и более человек		
						число ячеек	в них лиц	
Семейные ячейки, имеющие детей моложе 16 лет	4 785	15 691	1 068	1 732	1 648	337	1 767	3.3
в том числе:								
с 1 ребенком	2 962	8 403	1 068	1 343	520	31	158	2.8
с 2 детьми	1 553	5 931	-	389	1 060	104	524	3.8
с 3 детьми	230	1 092	-	-	68	162	820	4.7
с 4 детьми	27	166	-	-	-	27	166	6.1
с 5 и более детьми	13	99	-	-	-	13	99	7.6
в них детей	х	69	-	-	-	х	69	х
Семейные ячейки, имеющие детей моложе 15 лет	4 573	15 093	988	1 639	1 612	334	1 752	3.3
в том числе:								
с 1 ребенком	2 931	8 495	988	1 305	590	48	244	2.9
с 2 детьми	1 410	5 420	-	334	967	109	550	3.8
с 3 детьми	194	925	-	-	55	139	705	4.8
с 4 детьми	28	177	-	-	-	28	177	6.3
с 5 и более детьми	10	76	-	-	-	10	76	7.6
в них детей	х	53	-	-	-	х	53	х
Семейные ячейки, имеющие детей моложе 7 лет	2 219	7 753	346	753	869	251	1 326	3.5
в том числе:								
с 1 ребенком	1 859	6 205	346	692	682	139	709	3.3
с 2 детьми	330	1 376	-	61	184	85	457	4.2
с 3 детьми	26	145	-	-	3	23	133	5.6
с 4 детьми	4	27	-	-	-	4	27	6.8
с 5 и более детьми	-	-	-	-	-	-	-	-
в них детей	х	-	-	-	-	х	-	х
Семейные ячейки, имеющие детей моложе 3 лет	868	3 122	115	300	323	130	700	3.6
в том числе:								
с 1 ребенком	826	2 937	115	294	302	115	617	3.6
с 2 детьми	41	178	-	6	21	14	76	4.3
с 3 детьми	1	7	-	-	-	1	7	7.0
с 4 детьми	-	-	-	-	-	-	-	-
с 5 и более детьми	-	-	-	-	-	-	-	-
в них детей	х	-	-	-	-	х	-	х
Семейные ячейки, имеющие детей моложе 1 года	270	993	35	86	98	51	273	3.7

	Число семейных ячеек	В них лиц	Из общего числа семейных ячеек – ячейки, состоящие из					Средний размер семейной ячейки, человек
			2 человек	3 человек	4 человек	5 и более человек		
						число ячеек	в них лиц	
Сельские населенные пункты								
Все семейные ячейки, имеющие детей моложе 18 лет	1 828	5 744	594	609	447	178	941	3.1
в том числе:								
с 1 ребенком	1 107	2 863	594	386	118	9	45	2.6
с 2 детьми	558	2 054	-	223	297	38	197	3.7
с 3 детьми	133	639	-	-	32	101	511	4.8
с 4 детьми	21	120	-	-	-	21	120	5.7
с 5 и более детьми	9	68	-	-	-	9	68	7.6
в них детей	х	50	-	-	-	х	50	х
Семейные ячейки, имеющие детей моложе 17 лет	1 743	5 516	559	567	439	178	941	3.2
в том числе:								
с 1 ребенком	1 073	2 830	559	361	136	17	85	2.6
с 2 детьми	525	1 946	-	206	274	45	232	3.7
с 3 детьми	119	576	-	-	29	90	460	4.8
с 4 детьми	18	103	-	-	-	18	103	5.7
с 5 и более детьми	8	61	-	-	-	8	61	7.6
в них детей	х	44	-	-	-	х	44	х
Семейные ячейки, имеющие детей моложе 16 лет	1 674	5 325	531	537	429	177	936	3.2
в том числе:								
с 1 ребенком	1 044	2 789	531	347	146	20	102	2.7
с 2 детьми	504	1 891	-	190	258	56	289	3.8
с 3 детьми	106	515	-	-	25	81	415	4.9
с 4 детьми	12	69	-	-	-	12	69	5.8
с 5 и более детьми	8	61	-	-	-	8	61	7.6
в них детей	х	43	-	-	-	х	43	х
Семейные ячейки, имеющие детей моложе 15 лет	1 593	5 105	495	505	416	177	936	3.2
в том числе:								
с 1 ребенком	1 016	2 766	495	338	155	28	142	2.7
с 2 детьми	460	1 739	-	167	237	56	290	3.8
с 3 детьми	98	476	-	-	24	74	380	4.9
с 4 детьми	11	63	-	-	-	11	63	5.7
с 5 и более детьми	8	61	-	-	-	8	61	7.6

	Число семейных ячеек	В них лиц	Из общего числа семейных ячеек – ячейки, состоящие из					Средний размер семейной ячейки, человек
			2 человек	3 человек	4 человек	5 и более человек		
						число ячеек	в них лиц	
в них детей	х	42	-	-	-	х	42	х
Семейные ячейки, имеющие детей моложе 7 лет	774	2 602	205	241	208	120	637	3.4
в том числе:								
с 1 ребенком	647	2 054	205	206	161	75	382	3.2
с 2 детьми	111	451	-	35	46	30	162	4.1
с 3 детьми	16	97	-	-	1	15	93	6.1
с 4 детьми	-	-	-	-	-	-	-	-
с 5 и более детьми	-	-	-	-	-	-	-	-
в них детей	х	-	-	-	-	х	-	х
Семейные ячейки, имеющие детей моложе 3 лет	286	992	72	86	74	54	294	3.5
в том числе:								
с 1 ребенком	264	891	72	80	67	45	239	3.4
с 2 детьми	22	101	-	6	7	9	55	4.6
с 3 детьми	-	-	-	-	-	-	-	-
с 4 детьми	-	-	-	-	-	-	-	-
с 5 и более детьми	-	-	-	-	-	-	-	-
в них детей	х	-	-	-	-	х	-	х
Семейные ячейки, имеющие детей моложе 1 года	95	345	18	28	30	19	105	3.6

20. НАСЕЛЕНИЕ ЧАСТНЫХ ДОМОХОЗЯЙСТВ ПО ВОЗРАСТНЫМ ГРУППАМ, ПОЛУ И СТАТУСУ УЧАСТИЯ В СОСТАВЕ РАБОЧЕЙ СИЛЫ

	Всего	Указавшие статус участия в составе рабочей силы	в том числе							Не указавшие статус участия в составе рабочей силы
			рабочая сила	в том числе				лица, не входящие в состав рабочей силы	из них потенциальная рабочая сила	
				занятые	из них пенсионеры	безработные	из них пенсионеры			
Городское и сельское население										
Мужчины и женщины в возрасте 15 лет и более	50 915	48 603	28 163	27 915	1 735	248	9	20 440	301	2 312
в том числе в возрасте, лет:										
15 - 19	2 826	2 591	153	139	1	14	-	2 438	36	235
20 - 24	2 449	2 313	1 497	1 468	7	29	-	816	43	136
25 - 29	2 973	2 853	2 474	2 454	11	20	1	379	22	120
20 - 29	5 422	5 166	3 971	3 922	18	49	1	1 195	65	256
30 - 34	4 638	4 470	3 946	3 918	21	28	-	524	24	168
35 - 39	4 930	4 784	4 267	4 237	31	30	1	517	26	146
30 - 39	9 568	9 254	8 213	8 155	52	58	1	1 041	50	314
40 - 44	4 486	4 330	3 948	3 912	34	36	1	382	26	156
45 - 49	4 292	4 187	3 816	3 787	76	29	1	371	16	105
40 - 49	8 778	8 517	7 764	7 699	110	65	2	753	42	261
50 - 54	4 134	4 015	3 525	3 501	225	24	-	490	27	119
55 - 59	4 429	4 265	2 730	2 707	488	23	-	1 535	34	164
50 - 59	8 563	8 280	6 255	6 208	713	47	-	2 025	61	283
60 - 64	5 028	4 733	1 270	1 255	568	15	5	3 463	31	295
65 - 69	4 270	4 000	406	406	222	-	-	3 594	9	270
60 - 69	9 298	8 733	1 676	1 661	790	15	5	7 057	40	565
70 - 74	3 088	2 863	108	108	49	-	-	2 755	5	225
75 - 79	1 136	1 074	11	11	1	-	-	1 063	-	62
80 и более	2 236	2 125	12	12	1	-	-	2 113	2	111
Из общей численности – население в возрасте:										
15 - 17 лет	1 803	1 652	21	17	-	4	-	1 631	12	151
15 - 64 лет	40 185	38 541	27 626	27 378	1 462	248	9	10 915	285	1 644
15 - 72 лет	46 498	44 431	28 094	27 846	1 710	248	9	16 337	299	2 067
16 - 29 лет	7 641	7 205	4 123	4 060	19	63	1	3 082	100	436
16 - 34 лет	12 279	11 675	8 069	7 978	40	91	1	3 606	124	604
18 - 19 лет	1 023	939	132	122	1	10	-	807	24	84
55 - 57 лет	2 555	2 471	1 769	1 756	266	13	-	702	20	84
58 - 59 лет	1 874	1 794	961	951	222	10	-	833	14	80
50 лет и более	24 321	23 075	8 062	8 000	1 554	62	5	15 013	108	1 246
70 лет и более	6 460	6 062	131	131	51	-	-	5 931	7	398
трудоспособном	33 510	32 256	25 951	25 710	643	241	4	6 305	249	1 254
старше трудоспособного	16 798	15 795	2 211	2 204	1 092	7	5	13 584	51	1 003
Средний возраст	48.9	48.9	42.6	42.6	58.5	39.9	51.7	57.5	40.7	50.1

	Всего	Указавшие статус участия в составе рабочей силы	в том числе							Не указавшие статус участия в составе рабочей силы
			рабочая сила	в том числе				лица, не входящие в состав рабочей силы	из них потенциальная рабочая сила	
				занятые	из них пенсионеры	безработные	из них пенсионеры			
Мужчины в возрасте 15 лет и более	22 772	21 843	14 568	14 439	640	129	5	7 275	145	929
в том числе в возрасте, лет:										
15 - 19	1 474	1 337	70	63	-	7	-	1 267	14	137
20 - 24	1 283	1 220	846	826	4	20	-	374	23	63
25 - 29	1 531	1 479	1 382	1 373	6	9	-	97	10	52
20 - 29	2 814	2 699	2 228	2 199	10	29	-	471	33	115
30 - 34	2 346	2 270	2 149	2 138	9	11	-	121	8	76
35 - 39	2 485	2 403	2 244	2 232	15	12	1	159	13	82
30 - 39	4 831	4 673	4 393	4 370	24	23	1	280	21	158
40 - 44	2 206	2 132	1 971	1 953	25	18	1	161	11	74
45 - 49	2 100	2 056	1 881	1 865	42	16	1	175	7	44
40 - 49	4 306	4 188	3 852	3 818	67	34	2	336	18	118
50 - 54	1 900	1 843	1 631	1 623	67	8	-	212	17	57
55 - 59	1 993	1 929	1 443	1 427	108	16	-	486	21	64
50 - 59	3 893	3 772	3 074	3 050	175	24	-	698	38	121
60 - 64	2 051	1 951	712	700	242	12	2	1 239	16	100
65 - 69	1 617	1 538	194	194	98	-	-	1 344	4	79
60 - 69	3 668	3 489	906	894	340	12	2	2 583	20	179
70 - 74	998	936	40	40	23	-	-	896	1	62
75 - 79	336	318	3	3	-	-	-	315	-	18
80 и более	452	431	2	2	1	-	-	429	-	21
Из общей численности – мужчины в возрасте:										
15 - 17 лет	985	901	15	12	-	3	-	886	7	84
15 - 64 лет	19 369	18 620	14 329	14 200	518	129	5	4 291	140	749
15 - 72 лет	21 661	20 793	14 551	14 422	629	129	5	6 242	145	868
16 - 29 лет	3 965	3 743	2 297	2 261	10	36	-	1 446	46	222
16 - 34 лет	6 311	6 013	4 446	4 399	19	47	-	1 567	54	298
18 -19 лет	489	436	55	51	-	4	-	381	7	53
55 - 57 лет	1 173	1 139	886	880	61	6	-	253	14	34
58 - 59 лет	820	790	557	547	47	10	-	233	7	30
50 лет и более	9 347	8 946	4 025	3 989	539	36	2	4 921	59	401
70 лет и более	1 786	1 685	45	45	24	-	-	1 640	1	101
трудоспособном	17 664	17 012	13 958	13 832	333	126	3	3 054	129	652
старше трудоспособного	4 785	4 538	609	606	307	3	2	3 929	15	247
Средний возраст	46.0	46.0	42.2	42.2	58.4	40.6	50.7	53.6	41.4	45.1

	Всего	Указавшие статус участия в составе рабочей силы	в том числе							Не указавшие статус участия в составе рабочей силы
			рабочая сила	в том числе				лица, не входящие в состав рабочей силы	из них потенциальная рабочая сила	
				занятые	из них пенсионеры	безработные	из них пенсионеры			
Женщины в возрасте 15 лет и более	28 143	26 760	13 595	13 476	1 095	119	4	13 165	156	1 383
в том числе в возрасте, лет:										
15 - 19	1 352	1 254	83	76	1	7	-	1 171	22	98
20 - 24	1 166	1 093	651	642	3	9	-	442	20	73
25 - 29	1 442	1 374	1 092	1 081	5	11	1	282	12	68
20 - 29	2 608	2 467	1 743	1 723	8	20	1	724	32	141
30 - 34	2 292	2 200	1 797	1 780	12	17	-	403	16	92
35 - 39	2 445	2 381	2 023	2 005	16	18	-	358	13	64
30 - 39	4 737	4 581	3 820	3 785	28	35	-	761	29	156
40 - 44	2 280	2 198	1 977	1 959	9	18	-	221	15	82
45 - 49	2 192	2 131	1 935	1 922	34	13	-	196	9	61
40 - 49	4 472	4 329	3 912	3 881	43	31	-	417	24	143
50 - 54	2 234	2 172	1 894	1 878	158	16	-	278	10	62
55 - 59	2 436	2 336	1 287	1 280	380	7	-	1 049	13	100
50 - 59	4 670	4 508	3 181	3 158	538	23	-	1 327	23	162
60 - 64	2 977	2 782	558	555	326	3	3	2 224	15	195
65 - 69	2 653	2 462	212	212	124	-	-	2 250	5	191
60 - 69	5 630	5 244	770	767	450	3	3	4 474	20	386
70 - 74	2 090	1 927	68	68	26	-	-	1 859	4	163
75 - 79	800	756	8	8	1	-	-	748	-	44
80 и более	1 784	1 694	10	10	-	-	-	1 684	2	90
Из общей численности – женщины в возрасте:										
15 - 17 лет	818	751	6	5	-	1	-	745	5	67
15 - 64 лет	20 816	19 921	13 297	13 178	944	119	4	6 624	145	895
15 - 72 лет	24 837	23 638	13 543	13 424	1 081	119	4	10 095	154	1 199
16 - 29 лет	3 676	3 462	1 826	1 799	9	27	1	1 636	54	214
16 - 34 лет	5 968	5 662	3 623	3 579	21	44	1	2 039	70	306
18 - 19 лет	534	503	77	71	1	6	-	426	17	31
55 - 57 лет	1 382	1 332	883	876	205	7	-	449	6	50
58 - 59 лет	1 054	1 004	404	404	175	-	-	600	7	50
50 лет и более	14 974	14 129	4 037	4 011	1 015	26	3	10 092	49	845
70 лет и более	4 674	4 377	86	86	27	-	-	4 291	6	297
трудоспособном	15 846	15 244	11 993	11 878	310	115	1	3 251	120	602
старше трудоспособного	12 013	11 257	1 602	1 598	785	4	3	9 655	36	756
Средний возраст	51.3	51.2	43.0	43.1	58.5	39.2	53.0	59.6	40.1	53.5

	Всего	Указавшие статус участия в составе рабочей силы	в том числе							Не указавшие статус участия в составе рабочей силы
			рабочая сила	в том числе				лица, не входящие в состав рабочей силы	из них потенциальная рабочая сила	
				занятые	из них пенсионеры	безработные	из них пенсионеры			
Городское население										
Мужчины и женщины в возрасте 15 лет и более	36 196	34 419	20 449	20 233	1 226	216	8	13 970	194	1 777
в том числе в возрасте, лет:										
15 - 19	2 071	1 886	111	100	1	11	-	1 775	26	185
20 - 24	1 812	1 706	1 097	1 071	4	26	-	609	32	106
25 - 29	2 166	2 085	1 821	1 802	8	19	1	264	17	81
20 - 29	3 978	3 791	2 918	2 873	12	45	1	873	49	187
30 - 34	3 379	3 269	2 902	2 877	17	25	-	367	18	110
35 - 39	3 619	3 524	3 184	3 160	24	24	1	340	16	95
30 - 39	6 998	6 793	6 086	6 037	41	49	1	707	34	205
40 - 44	3 333	3 222	2 971	2 937	29	34	1	251	20	111
45 - 49	3 127	3 051	2 817	2 790	65	27	1	234	9	76
40 - 49	6 460	6 273	5 788	5 727	94	61	2	485	29	187
50 - 54	2 834	2 752	2 466	2 448	161	18	-	286	14	82
55 - 59	2 974	2 845	1 851	1 830	351	21	-	994	21	129
50 - 59	5 808	5 597	4 317	4 278	512	39	-	1 280	35	211
60 - 64	3 386	3 135	841	830	381	11	4	2 294	16	251
65 - 69	2 952	2 728	293	293	151	-	-	2 435	-	224
60 - 69	6 338	5 863	1 134	1 123	532	11	4	4 729	16	475
70 - 74	2 226	2 040	74	74	32	-	-	1 966	4	186
75 - 79	820	768	9	9	1	-	-	759	-	52
80 и более	1 497	1 408	12	12	1	-	-	1 396	1	89
Из общей численности – население в возрасте:										
15 - 17 лет	1 333	1 211	17	14	-	3	-	1 194	6	122
15 - 64 лет	28 701	27 475	20 061	19 845	1 041	216	8	7 414	189	1 226
15 - 72 лет	33 142	31 566	20 398	20 182	1 205	216	8	11 168	193	1 576
16 - 29 лет	5 593	5 261	3 028	2 972	13	56	1	2 233	74	332
16 - 34 лет	8 972	8 530	5 930	5 849	30	81	1	2 600	92	442
18 -19 лет	738	675	94	86	1	8	-	581	20	63
55 - 57 лет	1 750	1 686	1 212	1 201	195	11	-	474	12	64
58 - 59 лет	1 224	1 159	639	629	156	10	-	520	9	65
50 лет и более	16 689	15 676	5 546	5 496	1 078	50	4	10 130	56	1 013
70 лет и более	4 543	4 216	95	95	34	-	-	4 121	5	327
трудоспособном	24 135	23 232	18 918	18 707	484	211	4	4 314	171	903
старше трудоспособного	11 605	10 771	1 530	1 525	742	5	4	9 241	22	834
Средний возраст	48.4	48.3	42.3	42.4	58.1	39.7	50.4	57.1	38.2	51.2

	Всего	Указавшие статус участия в составе рабочей силы	в том числе							Не указавшие статус участия в составе рабочей силы
			рабочая сила	в том числе				лица, не входящие в состав рабочей силы	из них потенциальная рабочая сила	
				занятые	из них пенсионеры	безработные	из них пенсионеры			
Мужчины в возрасте 15 лет и более	15 738	15 066	10 253	10 138	434	115	5	4 813	91	672
в том числе в возрасте, лет:										
15 - 19	1 062	958	46	41	-	5	-	912	8	104
20 - 24	923	876	596	579	2	17	-	280	18	47
25 - 29	1 081	1 048	985	977	5	8	-	63	6	33
20 - 29	2 004	1 924	1 581	1 556	7	25	-	343	24	80
30 - 34	1 654	1 608	1 533	1 524	6	9	-	75	4	46
35 - 39	1 792	1 746	1 641	1 630	12	11	1	105	8	46
30 - 39	3 446	3 354	3 174	3 154	18	20	1	180	12	92
40 - 44	1 619	1 571	1 469	1 451	21	18	1	102	10	48
45 - 49	1 491	1 457	1 347	1 331	36	16	1	110	5	34
40 - 49	3 110	3 028	2 816	2 782	57	34	2	212	15	82
50 - 54	1 268	1 228	1 111	1 105	51	6	-	117	8	40
55 - 59	1 280	1 227	923	907	75	16	-	304	15	53
50 - 59	2 548	2 455	2 034	2 012	126	22	-	421	23	93
60 - 64	1 300	1 223	445	436	154	9	2	778	8	77
65 - 69	1 041	977	127	127	60	-	-	850	-	64
60 - 69	2 341	2 200	572	563	214	9	2	1 628	8	141
70 - 74	687	637	25	25	11	-	-	612	1	50
75 - 79	239	224	3	3	-	-	-	221	-	15
80 и более	301	286	2	2	1	-	-	284	-	15
Из общей численности – мужчины в возрасте:										
15 - 17 лет	715	650	12	10	-	2	-	638	2	65
15 - 64 лет	13 470	12 942	10 096	9 981	362	115	5	2 846	90	528
15 - 72 лет	14 969	14 345	10 239	10 124	426	115	5	4 106	91	624
16 - 29 лет	2 828	2 663	1 626	1 596	7	30	-	1 037	31	165
16 - 34 лет	4 482	4 271	3 159	3 120	13	39	-	1 112	35	211
18 -19 лет	347	308	34	31	-	3	-	274	6	39
55 - 57 лет	775	749	577	571	45	6	-	172	9	26
58 - 59 лет	505	478	346	336	30	10	-	132	6	27
50 лет и более	6 116	5 802	2 636	2 605	352	31	2	3 166	32	314
70 лет и более	1 227	1 147	30	30	12	-	-	1 117	1	80
трудоспособном	12 370	11 914	9 874	9 762	252	112	3	2 040	84	456
старше трудоспособного	3 130	2 933	378	375	182	3	2	2 555	6	197
Средний возраст	45.4	45.4	41.8	41.8	57.5	41.0	50.7	52.8	40.0	46.1

	Всего	Указавшие статус участия в составе рабочей силы	в том числе							Не указавшие статус участия в составе рабочей силы
			рабочая сила	в том числе				лица, не входящие в состав рабочей силы	из них потенциальная рабочая сила	
				занятые	из них пенсионеры	безработные	из них пенсионеры			
Женщины в возрасте 15 лет и более	20 458	19 353	10 196	10 095	792	101	3	9 157	103	1 105
в том числе в возрасте, лет:										
15 - 19	1 009	928	65	59	1	6	-	863	18	81
20 - 24	889	830	501	492	2	9	-	329	14	59
25 - 29	1 085	1 037	836	825	3	11	1	201	11	48
20 - 29	1 974	1 867	1 337	1 317	5	20	1	530	25	107
30 - 34	1 725	1 661	1 369	1 353	11	16	-	292	14	64
35 - 39	1 827	1 778	1 543	1 530	12	13	-	235	8	49
30 - 39	3 552	3 439	2 912	2 883	23	29	-	527	22	113
40 - 44	1 714	1 651	1 502	1 486	8	16	-	149	10	63
45 - 49	1 636	1 594	1 470	1 459	29	11	-	124	4	42
40 - 49	3 350	3 245	2 972	2 945	37	27	-	273	14	105
50 - 54	1 566	1 524	1 355	1 343	110	12	-	169	6	42
55 - 59	1 694	1 618	928	923	276	5	-	690	6	76
50 - 59	3 260	3 142	2 283	2 266	386	17	-	859	12	118
60 - 64	2 086	1 912	396	394	227	2	2	1 516	8	174
65 - 69	1 911	1 751	166	166	91	-	-	1 585	-	160
60 - 69	3 997	3 663	562	560	318	2	2	3 101	8	334
70 - 74	1 539	1 403	49	49	21	-	-	1 354	3	136
75 - 79	581	544	6	6	1	-	-	538	-	37
80 и более	1 196	1 122	10	10	-	-	-	1 112	1	74
Из общей численности – женщины в возрасте:										
15 - 17 лет	618	561	5	4	-	1	-	556	4	57
15 - 64 лет	15 231	14 533	9 965	9 864	679	101	3	4 568	99	698
15 - 72 лет	18 173	17 221	10 159	10 058	779	101	3	7 062	102	952
16 - 29 лет	2 765	2 598	1 402	1 376	6	26	1	1 196	43	167
16 - 34 лет	4 490	4 259	2 771	2 729	17	42	1	1 488	57	231
18 - 19 лет	391	367	60	55	1	5	-	307	14	24
55 - 57 лет	975	937	635	630	150	5	-	302	3	38
58 - 59 лет	719	681	293	293	126	-	-	388	3	38
50 лет и более	10 573	9 874	2 910	2 891	726	19	2	6 964	24	699
70 лет и более	3 316	3 069	65	65	22	-	-	3 004	4	247
трудоспособном	11 765	11 318	9 044	8 945	232	99	1	2 274	87	447
старше трудоспособного	8 475	7 838	1 152	1 150	560	2	2	6 686	16	637
Средний возраст	50.8	50.6	42.8	42.9	58.4	38.2	49.8	59.3	36.6	54.3

	Всего	Указавшие статус участия в составе рабочей силы	в том числе							Не указавшие статус участия в составе рабочей силы
			рабочая сила	в том числе				лица, не входящие в состав рабочей силы	из них потенциальная рабочая сила	
				занятые	из них пенсионеры	безработные	из них пенсионеры			
Сельское население										
Мужчины и женщины в возрасте 15 лет и более	14 719	14 184	7 714	7 682	509	32	1	6 470	107	535
в том числе в возрасте, лет:										
15 - 19	755	705	42	39	-	3	-	663	10	50
20 - 24	637	607	400	397	3	3	-	207	11	30
25 - 29	807	768	653	652	3	1	-	115	5	39
20 - 29	1 444	1 375	1 053	1 049	6	4	-	322	16	69
30 - 34	1 259	1 201	1 044	1 041	4	3	-	157	6	58
35 - 39	1 311	1 260	1 083	1 077	7	6	-	177	10	51
30 - 39	2 570	2 461	2 127	2 118	11	9	-	334	16	109
40 - 44	1 153	1 108	977	975	5	2	-	131	6	45
45 - 49	1 165	1 136	999	997	11	2	-	137	7	29
40 - 49	2 318	2 244	1 976	1 972	16	4	-	268	13	74
50 - 54	1 300	1 263	1 059	1 053	64	6	-	204	13	37
55 - 59	1 455	1 420	879	877	137	2	-	541	13	35
50 - 59	2 755	2 683	1 938	1 930	201	8	-	745	26	72
60 - 64	1 642	1 598	429	425	187	4	1	1 169	15	44
65 - 69	1 318	1 272	113	113	71	-	-	1 159	9	46
60 - 69	2 960	2 870	542	538	258	4	1	2 328	24	90
70 - 74	862	823	34	34	17	-	-	789	1	39
75 - 79	316	306	2	2	-	-	-	304	-	10
80 и более	739	717	-	-	-	-	-	717	1	22
Из общей численности – население в возрасте:										
15 - 17 лет	470	441	4	3	-	1	-	437	6	29
15 - 64 лет	11 484	11 066	7 565	7 533	421	32	1	3 501	96	418
15 - 72 лет	13 356	12 865	7 696	7 664	505	32	1	5 169	106	491
16 - 29 лет	2 048	1 944	1 095	1 088	6	7	-	849	26	104
16 - 34 лет	3 307	3 145	2 139	2 129	10	10	-	1 006	32	162
18 - 19 лет	285	264	38	36	-	2	-	226	4	21
55 - 57 лет	805	785	557	555	71	2	-	228	8	20
58 - 59 лет	650	635	322	322	66	-	-	313	5	15
50 лет и более	7 632	7 399	2 516	2 504	476	12	1	4 883	52	233
70 лет и более	1 917	1 846	36	36	17	-	-	1 810	2	71
трудоспособном	9 375	9 024	7 033	7 003	159	30	-	1 991	78	351
старше трудоспособного	5 193	5 024	681	679	350	2	1	4 343	29	169
Средний возраст	50.1	50.2	43.3	43.4	59.4	41.5	62.5	58.4	45.3	46.6

	Всего	Указавшие статус участия в составе рабочей силы	в том числе							Не указавшие статус участия в составе рабочей силы
			рабочая сила	в том числе				лица, не входящие в состав рабочей силы	из них потенциальная рабочая сила	
				занятые	из них пенсионеры	безработные	из них пенсионеры			
Мужчины в возрасте 15 лет и более	7 034	6 777	4 315	4 301	206	14	-	2 462	54	257
в том числе в возрасте, лет:										
15 - 19	412	379	24	22	-	2	-	355	6	33
20 - 24	360	344	250	247	2	3	-	94	5	16
25 - 29	450	431	397	396	1	1	-	34	4	19
20 - 29	810	775	647	643	3	4	-	128	9	35
30 - 34	692	662	616	614	3	2	-	46	4	30
35 - 39	693	657	603	602	3	1	-	54	5	36
30 - 39	1 385	1 319	1 219	1 216	6	3	-	100	9	66
40 - 44	587	561	502	502	4	-	-	59	1	26
45 - 49	609	599	534	534	6	-	-	65	2	10
40 - 49	1 196	1 160	1 036	1 036	10	-	-	124	3	36
50 - 54	632	615	520	518	16	2	-	95	9	17
55 - 59	713	702	520	520	33	-	-	182	6	11
50 - 59	1 345	1 317	1 040	1 038	49	2	-	277	15	28
60 - 64	751	728	267	264	88	3	-	461	8	23
65 - 69	576	561	67	67	38	-	-	494	4	15
60 - 69	1 327	1 289	334	331	126	3	-	955	12	38
70 - 74	311	299	15	15	12	-	-	284	-	12
75 - 79	97	94	-	-	-	-	-	94	-	3
80 и более	151	145	-	-	-	-	-	145	-	6
Из общей численности – мужчины в возрасте:										
15 - 17 лет	270	251	3	2	-	1	-	248	5	19
15 - 64 лет	5 899	5 678	4 233	4 219	156	14	-	1 445	50	221
15 - 72 лет	6 692	6 448	4 312	4 298	203	14	-	2 136	54	244
16 - 29 лет	1 137	1 080	671	665	3	6	-	409	15	57
16 - 34 лет	1 829	1 742	1 287	1 279	6	8	-	455	19	87
18 -19 лет	142	128	21	20	-	1	-	107	1	14
55 - 57 лет	398	390	309	309	16	-	-	81	5	8
58 - 59 лет	315	312	211	211	17	-	-	101	1	3
50 лет и более	3 231	3 144	1 389	1 384	187	5	-	1 755	27	87
70 лет и более	559	538	15	15	12	-	-	523	-	21
трудоспособном	5 294	5 098	4 084	4 070	81	14	-	1 014	45	196
старше трудоспособного	1 655	1 605	231	231	125	-	-	1 374	9	50
Средний возраст	47.3	47.5	43.1	43.1	60.2	37.3	-	55.2	43.7	42.5

	Всего	Указавшие статус участия в составе рабочей силы	в том числе							Не указавшие статус участия в составе рабочей силы
			рабочая сила	в том числе				лица, не входящие в состав рабочей силы	из них потенциальная рабочая сила	
				занятые	из них пенсионеры	безработные	из них пенсионеры			
Женщины в возрасте 15 лет и более	7 685	7 407	3 399	3 381	303	18	1	4 008	53	278
в том числе в возрасте, лет:										
15 - 19	343	326	18	17	-	1	-	308	4	17
20 - 24	277	263	150	150	1	-	-	113	6	14
25 - 29	357	337	256	256	2	-	-	81	1	20
20 - 29	634	600	406	406	3	-	-	194	7	34
30 - 34	567	539	428	427	1	1	-	111	2	28
35 - 39	618	603	480	475	4	5	-	123	5	15
30 - 39	1 185	1 142	908	902	5	6	-	234	7	43
40 - 44	566	547	475	473	1	2	-	72	5	19
45 - 49	556	537	465	463	5	2	-	72	5	19
40 - 49	1 122	1 084	940	936	6	4	-	144	10	38
50 - 54	668	648	539	535	48	4	-	109	4	20
55 - 59	742	718	359	357	104	2	-	359	7	24
50 - 59	1 410	1 366	898	892	152	6	-	468	11	44
60 - 64	891	870	162	161	99	1	1	708	7	21
65 - 69	742	711	46	46	33	-	-	665	5	31
60 - 69	1 633	1 581	208	207	132	1	1	1 373	12	52
70 - 74	551	524	19	19	5	-	-	505	1	27
75 - 79	219	212	2	2	-	-	-	210	-	7
80 и более	588	572	-	-	-	-	-	572	1	16
Из общей численности – женщины в возрасте:										
15 - 17 лет	200	190	1	1	-	-	-	189	1	10
15 - 64 лет	5 585	5 388	3 332	3 314	265	18	1	2 056	46	197
15 - 72 лет	6 664	6 417	3 384	3 366	302	18	1	3 033	52	247
16 - 29 лет	911	864	424	423	3	1	-	440	11	47
16 - 34 лет	1 478	1 403	852	850	4	2	-	551	13	75
18 -19 лет	143	136	17	16	-	1	-	119	3	7
55 - 57 лет	407	395	248	246	55	2	-	147	3	12
58 - 59 лет	335	323	111	111	49	-	-	212	4	12
50 лет и более	4 401	4 255	1 127	1 120	289	7	1	3 128	25	146
70 лет и более	1 358	1 308	21	21	5	-	-	1 287	2	50
трудоспособном	4 081	3 926	2 949	2 933	78	16	-	977	33	155
старше трудоспособного	3 538	3 419	450	448	225	2	1	2 969	20	119
Средний возраст	52.6	52.7	43.7	43.7	58.8	44.8	62.5	60.4	47.0	50.5

21. НАСЕЛЕНИЕ ЧАСТНЫХ ДОМОХОЗЯЙСТВ В ВОЗРАСТЕ 15 ЛЕТ И БОЛЕЕ ПО ПОЛУ, СТАТУСУ УЧАСТИЯ В СОСТАВЕ РАБОЧЕЙ СИЛЫ И УРОВНЮ ОБРАЗОВАНИЯ

	Всего	Указавшие уровень образования	в том числе:													Не указавшие уровень образования
			имеющие профессиональное образование							имеющие общее образование			не имеющие образования			
			кадры высшей квалификации	высшее	в том числе по уровням			неполное высшее (незаконченное высшее)	среднее профессиональное	в том числе		среднее		основное	начальное	
магистратура	специалитет	бакалавриат			специалист среднего звена	квалифицированный рабочий, служащий										
Городское и сельское население																
Мужчины и женщины в возрасте 15 лет и более	50 915	49 093	455	11 811	716	8 107	2 988	1 028	18 561	10 473	8 088	11 341	5 141	674	82	1 822
в том числе:																
указавшие участие в составе рабочей силы	48 603	47 816	444	11 662	713	7 990	2 959	1 013	18 091	10 182	7 909	10 967	4 915	643	81	787
рабочая сила	28 163	27 666	314	9 018	626	6 072	2 320	770	11 459	6 303	5 156	4 595	1 502	5	3	497
в том числе:																
занятые	27 915	27 421	314	8 948	622	6 025	2 301	766	11 365	6 255	5 110	4 541	1 479	5	3	494
безработные	248	245	-	70	4	47	19	4	94	48	46	54	23	-	-	3
не входящие в состав рабочей силы	20 440	20 150	130	2 644	87	1 918	639	243	6 632	3 879	2 753	6 372	3 413	638	78	290
из них потенциальная рабочая сила	301	298	8	70	6	35	29	9	103	62	41	90	17	1	-	3
не указавшие статус участия в составе рабочей силы	2 312	1 277	11	149	3	117	29	15	470	291	179	374	226	31	1	1 035
Мужчины в возрасте 15 лет и более	22 772	21 947	192	4 512	288	3 042	1 182	491	9 014	4 772	4 242	5 151	2 333	214	40	825
в том числе:																
указавшие участие в составе рабочей силы	21 843	21 499	187	4 472	285	3 014	1 173	488	8 844	4 672	4 172	5 018	2 248	202	40	344
рабочая сила	14 568	14 313	147	3 703	256	2 460	987	410	6 553	3 456	3 097	2 648	846	3	3	255
в том числе:																
занятые	14 439	14 184	147	3 670	254	2 437	979	408	6 501	3 432	3 069	2 622	830	3	3	255
безработные	129	129	-	33	2	23	8	2	52	24	28	26	16	-	-	-
не входящие в состав рабочей силы	7 275	7 186	40	769	29	554	186	78	2 291	1 216	1 075	2 370	1 402	199	37	89

	Всего	Указавшие уровень образования	в том числе:													Не указавшие уровень образования
			имеющие профессиональное образование									имеющие общее образование			не имеющие образования	
			кадры высшей квалификации	высшее	в том числе по уровням			неполное высшее (незаконченное высшее)	среднее профессиональное	в том числе		среднее	основное	начальное		
					магистратура	специалитет	бакалавриат			специалист среднего звена	квалифицированный рабочий, служащий					
из них потенциальная рабочая сила	145	143	3	27	4	13	10	4	50	30	20	49	10	-	-	2
не указавшие статус участия в составе рабочей силы	929	448	5	40	3	28	9	3	170	100	70	133	85	12	-	481
Женщины в возрасте 15 лет и более	28 143	27 146	263	7 299	428	5 065	1 806	537	9 547	5 701	3 846	6 190	2 808	460	42	997
в том числе:																
указавшие участие в составе рабочей силы	26 760	26 317	257	7 190	428	4 976	1 786	525	9 247	5 510	3 737	5 949	2 667	441	41	443
рабочая сила	13 595	13 353	167	5 315	370	3 612	1 333	360	4 906	2 847	2 059	1 947	656	2	-	242
в том числе:																
занятые	13 476	13 237	167	5 278	368	3 588	1 322	358	4 864	2 823	2 041	1 919	649	2	-	239
безработные	119	116	-	37	2	24	11	2	42	24	18	28	7	-	-	3
не входящие в состав рабочей силы	13 165	12 964	90	1 875	58	1 364	453	165	4 341	2 663	1 678	4 002	2 011	439	41	201
из них потенциальная рабочая сила	156	155	5	43	2	22	19	5	53	32	21	41	7	1	-	1
не указавшие статус участия в составе рабочей силы	1 383	829	6	109	-	89	20	12	300	191	109	241	141	19	1	554
Городское население																
Мужчины и женщины в возрасте 15 лет и более	36 196	34 749	345	9 279	619	6 428	2 232	839	13 876	7 783	6 093	7 102	2 880	393	35	1 447
в том числе:																
указавшие участие в составе рабочей силы	34 419	33 718	335	9 150	617	6 322	2 211	828	13 475	7 524	5 951	6 790	2 735	371	34	701
рабочая сила	20 449	19 999	239	7 191	539	4 909	1 743	633	8 577	4 689	3 888	2 628	727	2	2	450
в том числе:																
занятые	20 233	19 785	239	7 129	535	4 869	1 725	629	8 494	4 650	3 844	2 582	708	2	2	448

	Всего	Указавшие уровень образования	в том числе:													Не указавшие уровень образования
			имеющие профессиональное образование									имеющие общее образование			не имеющие образования	
			кадры высшей квалификации	высшее	в том числе по уровням			неполное высшее (незаконченное высшее)	среднее профессиональное	в том числе		среднее	основное	начальное		
					магистратура	специалитет	бакалавриат			специалист среднего звена	квалифицированный рабочий, служащий					
безработные	216	214	-	62	4	40	18	4	83	39	44	46	19	-	-	2
не входящие в состав рабочей силы	13 970	13 719	96	1 959	78	1 413	468	195	4 898	2 835	2 063	4 162	2 008	369	32	251
из них потенциальная рабочая сила	194	191	3	52	5	28	19	8	71	45	26	47	9	1	-	3
не указавшие статус участия в составе рабочей силы	1 777	1 031	10	129	2	106	21	11	401	259	142	312	145	22	1	746
Мужчины в возрасте 15 лет и более	15 738	15 110	141	3 494	243	2 370	881	401	6 673	3 532	3 141	3 033	1 216	133	19	628
в том числе:																
указавшие участие в составе рабочей силы	15 066	14 765	136	3 458	241	2 344	873	399	6 531	3 441	3 090	2 931	1 165	126	19	301
рабочая сила	10 253	10 025	105	2 924	217	1 957	750	340	4 853	2 546	2 307	1 434	366	1	2	228
в том числе:																
занятые	10 138	9 910	105	2 895	215	1 938	742	338	4 805	2 525	2 280	1 412	352	1	2	228
безработные	115	115	-	29	2	19	8	2	48	21	27	22	14	-	-	-
не входящие в состав рабочей силы	4 813	4 740	31	534	24	387	123	59	1 678	895	783	1 497	799	125	17	73
из них потенциальная рабочая сила	91	89	2	20	3	11	6	4	33	25	8	25	5	-	-	2
не указавшие статус участия в составе рабочей силы	672	345	5	36	2	26	8	2	142	91	51	102	51	7	-	327
Женщины в возрасте 15 лет и более	20 458	19 639	204	5 785	376	4 058	1 351	438	7 203	4 251	2 952	4 069	1 664	260	16	819
в том числе:																
указавшие участие в составе рабочей силы	19 353	18 953	199	5 692	376	3 978	1 338	429	6 944	4 083	2 861	3 859	1 570	245	15	400
рабочая сила	10 196	9 974	134	4 267	322	2 952	993	293	3 724	2 143	1 581	1 194	361	1	-	222

	Всего	Указавшие уровень образования	в том числе:													Не указавшие уровень образования
			имеющие профессиональное образование									имеющие общее образование			не имеющие образования	
			кадры высшей квалификации	высшее	в том числе по уровням			неполное высшее (незаконченное высшее)	среднее профессиональное	в том числе		среднее	основное	начальное		
					магистратура	специалитет	бакалавриат			специалист среднего звена	квалифицированный рабочий, служащий					
указавшие участие в составе рабочей силы	6 777	6 734	51	1 014	44	670	300	89	2 313	1 231	1 082	2 087	1 083	76	21	43
рабочая сила	4 315	4 288	42	779	39	503	237	70	1 700	910	790	1 214	480	2	1	27
в том числе:																
занятые	4 301	4 274	42	775	39	499	237	70	1 696	907	789	1 210	478	2	1	27
безработные	14	14	-	4	-	4	-	-	4	3	1	4	2	-	-	-
не входящие в состав рабочей силы	2 462	2 446	9	235	5	167	63	19	613	321	292	873	603	74	20	16
из них потенциальная рабочая сила	54	54	1	7	1	2	4	-	17	5	12	24	5	-	-	-
не указавшие статус участия в составе рабочей силы	257	103	-	4	1	2	1	1	28	9	19	31	34	5	-	154
Женщины в возрасте 15 лет и более	7 685	7 507	59	1 514	52	1 007	455	99	2 344	1 450	894	2 121	1 144	200	26	178
в том числе:																
указавшие участие в составе рабочей силы	7 407	7 364	58	1 498	52	998	448	96	2 303	1 427	876	2 090	1 097	196	26	43
рабочая сила	3 399	3 379	33	1 048	48	660	340	67	1 182	704	478	753	295	1	-	20
в том числе:																
занятые	3 381	3 362	33	1 044	48	657	339	67	1 175	698	477	749	293	1	-	19
безработные	18	17	-	4	-	3	1	-	7	6	1	4	2	-	-	1
не входящие в состав рабочей силы	4 008	3 985	25	450	4	338	108	29	1 121	723	398	1 337	802	195	26	23
из них потенциальная рабочая сила	53	53	4	11	-	5	6	1	15	12	3	19	3	-	-	-
не указавшие статус участия в составе рабочей силы	278	143	1	16	-	9	7	3	41	23	18	31	47	4	-	135

22. ЗАНЯТОЕ НАСЕЛЕНИЕ ЧАСТНЫХ ДОМОХОЗЯЙСТВ ПО ПОЛУ, ВОЗРАСТНЫМ ГРУППАМ И СТАТУСУ ЗАНЯТОСТИ

	Всего	Указавшие статус занятости	работающие по найму	работающие не по найму	в том числе					Не указавшие статус занятости
					владельцы (совладельцы) собственного предприятия (дела)	индивидуальные предприниматели	самозанятые	помогающие на семейном предприятии	иное	
Городское и сельское население										
Мужчины и женщины в возрасте 15 лет и более	27 915	27 399	25 396	2 003	69	406	443	33	1 052	516
в том числе в возрасте, лет:										
15 - 19	139	133	115	18	-	1	7	1	9	6
20 - 24	1 468	1 440	1 348	92	1	7	29	2	53	28
25 - 29	2 454	2 421	2 266	155	2	26	45	4	78	33
20 - 29	3 922	3 861	3 614	247	3	33	74	6	131	61
30 - 34	3 918	3 838	3 569	269	4	52	70	6	137	80
35 - 39	4 237	4 162	3 850	312	14	73	53	5	167	75
30 - 39	8 155	8 000	7 419	581	18	125	123	11	304	155
40 - 44	3 912	3 851	3 503	348	6	84	65	2	191	61
45 - 49	3 787	3 710	3 443	267	13	51	44	4	155	77
40 - 49	7 699	7 561	6 946	615	19	135	109	6	346	138
50 - 54	3 501	3 435	3 178	257	11	57	57	3	129	66
55 - 59	2 707	2 659	2 472	187	10	31	53	3	90	48
50 - 59	6 208	6 094	5 650	444	21	88	110	6	219	114
60 - 64	1 255	1 223	1 156	67	6	17	9	3	32	32
65 - 69	406	398	377	21	2	6	5	-	8	8
60 - 69	1 661	1 621	1 533	88	8	23	14	3	40	40
70 - 74	108	106	97	9	-	1	5	-	3	2
75 - 79	11	11	10	1	-	-	1	-	-	-
80 и более	12	12	12	-	-	-	-	-	-	-
Из общей численности – население в возрасте:										
15 - 17 лет	17	17	12	5	-	-	1	-	4	-
15 - 64 лет	27 378	26 872	24 900	1 972	67	399	432	33	1 041	506
15 - 72 лет	27 846	27 331	25 337	1 994	69	405	438	33	1 049	515
16 - 29 лет	4 060	3 993	3 729	264	3	34	81	7	139	67
16 - 34 лет	7 978	7 831	7 298	533	7	86	151	13	276	147
18 - 19 лет	122	116	103	13	-	1	6	1	5	6
55 - 57 лет	1 756	1 720	1 589	131	5	29	32	3	62	36
58 - 59 лет	951	939	883	56	5	2	21	-	28	12
70 лет и более	131	129	119	10	-	1	6	-	3	2
трудоспособном	25 710	25 238	23 367	1 871	59	383	420	30	979	472

	Всего	Указавшие статус занятости	работающие по найму	работающие не по найму	в том числе					Не указавшие статус занятости
					владельцы (совладельцы) собственного предприятия (дела)	индивидуальные предприниматели	самозанятые	помогающие на семейном предприятии	иное	
старше трудоспособного	2 204	2 160	2 029	131	10	23	23	3	72	44
Средний возраст	42.6	42.6	42.6	42.5	47.5	43.4	41.8	41.0	42.2	43.0
Мужчины в возрасте 15 лет и более	14 439	14 196	13 139	1 057	51	259	250	18	479	243
в том числе в возрасте, лет:										
15 - 19	63	59	50	9	-	1	5	-	3	4
20 - 24	826	810	759	51	1	4	12	1	33	16
25 - 29	1 373	1 353	1 267	86	1	19	26	3	37	20
20 - 29	2 199	2 163	2 026	137	2	23	38	4	70	36
30 - 34	2 138	2 099	1 958	141	4	36	33	3	65	39
35 - 39	2 232	2 197	2 025	172	9	52	26	3	82	35
30 - 39	4 370	4 296	3 983	313	13	88	59	6	147	74
40 - 44	1 953	1 928	1 742	186	5	55	40	1	85	25
45 - 49	1 865	1 826	1 686	140	7	32	30	1	70	39
40 - 49	3 818	3 754	3 428	326	12	87	70	2	155	64
50 - 54	1 623	1 598	1 482	116	9	29	33	1	44	25
55 - 59	1 427	1 404	1 306	98	8	15	35	3	37	23
50 - 59	3 050	3 002	2 788	214	17	44	68	4	81	48
60 - 64	700	687	646	41	5	12	4	2	18	13
65 - 69	194	190	176	14	2	4	3	-	5	4
60 - 69	894	877	822	55	7	16	7	2	23	17
70 - 74	40	40	38	2	-	-	2	-	-	-
75 - 79	3	3	2	1	-	-	1	-	-	-
80 и более	2	2	2	-	-	-	-	-	-	-
Из общей численности – мужчины в возрасте:										
15 - 17 лет	12	12	9	3	-	-	1	-	2	-
15 - 64 лет	14 200	13 961	12 921	1 040	49	255	244	18	474	239
15 - 72 лет	14 422	14 179	13 125	1 054	51	259	247	18	479	243
16 - 29 лет	2 261	2 221	2 076	145	2	24	43	4	72	40
16 - 34 лет	4 399	4 320	4 034	286	6	60	76	7	137	79
18 - 19 лет	51	47	41	6	-	1	4	-	1	4
55 - 57 лет	880	865	799	66	4	14	21	3	24	15
58 - 59 лет	547	539	507	32	4	1	14	-	13	8
70 лет и более	45	45	42	3	-	-	3	-	-	-
трудоспособном	13 832	13 597	12 581	1 016	44	249	244	16	463	235
старше трудоспособного	606	598	558	40	7	10	6	2	15	8

	Всего	Указавшие статус занятости	работающие по найму	работающие не по найму	в том числе					Не указавшие статус занятости
					владельцы (совладельцы) собственного предприятия (дела)	индивидуальные предприниматели	самозанятые	помогающие на семейном предприятии	иное	
Средний возраст	42.2	42.2	42.2	42.3	48.1	42.6	42.8	41.8	41.3	42.0
Женщины в возрасте 15 лет и более	13 476	13 203	12 257	946	18	147	193	15	573	273
в том числе в возрасте, лет:										
15 - 19	76	74	65	9	-	-	2	1	6	2
20 - 24	642	630	589	41	-	3	17	1	20	12
25 - 29	1 081	1 068	999	69	1	7	19	1	41	13
20 - 29	1 723	1 698	1 588	110	1	10	36	2	61	25
30 - 34	1 780	1 739	1 611	128	-	16	37	3	72	41
35 - 39	2 005	1 965	1 825	140	5	21	27	2	85	40
30 - 39	3 785	3 704	3 436	268	5	37	64	5	157	81
40 - 44	1 959	1 923	1 761	162	1	29	25	1	106	36
45 - 49	1 922	1 884	1 757	127	6	19	14	3	85	38
40 - 49	3 881	3 807	3 518	289	7	48	39	4	191	74
50 - 54	1 878	1 837	1 696	141	2	28	24	2	85	41
55 - 59	1 280	1 255	1 166	89	2	16	18	-	53	25
50 - 59	3 158	3 092	2 862	230	4	44	42	2	138	66
60 - 64	555	536	510	26	1	5	5	1	14	19
65 - 69	212	208	201	7	-	2	2	-	3	4
60 - 69	767	744	711	33	1	7	7	1	17	23
70 - 74	68	66	59	7	-	1	3	-	3	2
75 - 79	8	8	8	-	-	-	-	-	-	-
80 и более	10	10	10	-	-	-	-	-	-	-
Из общей численности – женщины в возрасте:										
15 - 17 лет	5	5	3	2	-	-	-	-	2	-
15 - 64 лет	13 178	12 911	11 979	932	18	144	188	15	567	267
15 - 72 лет	13 424	13 152	12 212	940	18	146	191	15	570	272
16 - 29 лет	1 799	1 772	1 653	119	1	10	38	3	67	27
16 - 34 лет	3 579	3 511	3 264	247	1	26	75	6	139	68
18 - 19 лет	71	69	62	7	-	-	2	1	4	2
55 - 57 лет	876	855	790	65	1	15	11	-	38	21
58 - 59 лет	404	400	376	24	1	1	7	-	15	4
70 лет и более	86	84	77	7	-	1	3	-	3	2
трудоспособном	11 878	11 641	10 786	855	15	134	176	14	516	237
старше трудоспособного	1 598	1 562	1 471	91	3	13	17	1	57	36
Средний возраст	43.1	43.1	43.1	42.7	45.5	44.8	40.5	40.1	42.8	43.9

	Всего	Указавшие статус занятости	работающие по найму	работающие не по найму	в том числе					Не указавшие статус занятости
					владельцы (совладельцы) собственного предприятия (дела)	индивидуальные предприниматели	самозанятые	помогающие на семейном предприятии	иное	
Городское население										
Мужчины и женщины в возрасте 15 лет и более	20 233	19 817	18 491	1 326	42	266	239	26	753	416
в том числе в возрасте, лет:										
15 - 19	100	96	84	12	-	1	2	1	8	4
20 - 24	1 071	1 050	996	54	1	5	12	2	34	21
25 - 29	1 802	1 775	1 674	101	2	19	27	3	50	27
20 - 29	2 873	2 825	2 670	155	3	24	39	5	84	48
30 - 34	2 877	2 814	2 640	174	2	35	39	4	94	63
35 - 39	3 160	3 098	2 887	211	9	45	26	4	127	62
30 - 39	6 037	5 912	5 527	385	11	80	65	8	221	125
40 - 44	2 937	2 883	2 631	252	6	55	43	1	147	54
45 - 49	2 790	2 731	2 543	188	7	33	29	4	115	59
40 - 49	5 727	5 614	5 174	440	13	88	72	5	262	113
50 - 54	2 448	2 393	2 236	157	7	35	23	2	90	55
55 - 59	1 830	1 793	1 685	108	4	22	26	2	54	37
50 - 59	4 278	4 186	3 921	265	11	57	49	4	144	92
60 - 64	830	805	761	44	2	10	5	3	24	25
65 - 69	293	286	268	18	2	5	4	-	7	7
60 - 69	1 123	1 091	1 029	62	4	15	9	3	31	32
70 - 74	74	72	66	6	-	1	2	-	3	2
75 - 79	9	9	8	1	-	-	1	-	-	-
80 и более	12	12	12	-	-	-	-	-	-	-
Из общей численности – население в возрасте:										
15 - 17 лет	14	14	10	4	-	-	1	-	3	-
15 - 64 лет	19 845	19 438	18 137	1 301	40	260	232	26	743	407
15 - 72 лет	20 182	19 767	18 447	1 320	42	265	237	26	750	415
16 - 29 лет	2 972	2 920	2 754	166	3	25	41	6	91	52
16 - 34 лет	5 849	5 734	5 394	340	5	60	80	10	185	115
18 - 19 лет	86	82	74	8	-	1	1	1	5	4
55 - 57 лет	1 201	1 174	1 093	81	2	22	17	2	38	27
58 - 59 лет	629	619	592	27	2	-	9	-	16	10
70 лет и более	95	93	86	7	-	1	3	-	3	2
трудоспособном	18 707	18 325	17 086	1 239	37	251	228	23	700	382
старше трудоспособного	1 525	1 491	1 405	86	5	15	11	3	52	34
Средний возраст	42.4	42.3	42.3	42.5	45.9	43.2	41.7	41.2	42.3	43.1

	Всего	Указавшие статус занятости	работающие по найму	работающие не по найму	в том числе					Не указавшие статус занятости
					владельцы (совладельцы) собственного предприятия (дела)	индивидуальные предприниматели	самозанятые	помогающие на семейном предприятии	иное	
Мужчины в возрасте 15 лет и более	10 138	9 942	9 287	655	27	155	124	15	334	196
в том числе в возрасте, лет:										
15 - 19	41	39	35	4	-	1	1	-	2	2
20 - 24	579	567	538	29	1	2	3	1	22	12
25 - 29	977	960	907	53	1	13	14	2	23	17
20 - 29	1 556	1 527	1 445	82	2	15	17	3	45	29
30 - 34	1 524	1 492	1 406	86	2	24	15	2	43	32
35 - 39	1 630	1 601	1 496	105	4	27	15	3	56	29
30 - 39	3 154	3 093	2 902	191	6	51	30	5	99	61
40 - 44	1 451	1 430	1 297	133	5	34	26	1	67	21
45 - 49	1 331	1 302	1 210	92	3	18	18	1	52	29
40 - 49	2 782	2 732	2 507	225	8	52	44	2	119	50
50 - 54	1 105	1 086	1 024	62	5	15	8	1	33	19
55 - 59	907	887	833	54	3	11	17	2	21	20
50 - 59	2 012	1 973	1 857	116	8	26	25	3	54	39
60 - 64	436	425	401	24	1	7	3	2	11	11
65 - 69	127	123	112	11	2	3	2	-	4	4
60 - 69	563	548	513	35	3	10	5	2	15	15
70 - 74	25	25	24	1	-	-	1	-	-	-
75 - 79	3	3	2	1	-	-	1	-	-	-
80 и более	2	2	2	-	-	-	-	-	-	-
Из общей численности – мужчины в возрасте:										
15 - 17 лет	10	10	8	2	-	-	1	-	1	-
15 - 64 лет	9 981	9 789	9 147	642	25	152	120	15	330	192
15 - 72 лет	10 124	9 928	9 275	653	27	155	122	15	334	196
16 - 29 лет	1 596	1 565	1 480	85	2	16	18	3	46	31
16 - 34 лет	3 120	3 057	2 886	171	4	40	33	5	89	63
18 - 19 лет	31	29	27	2	-	1	-	-	1	2
55 - 57 лет	571	559	519	40	2	11	10	2	15	12
58 - 59 лет	336	328	314	14	1	-	7	-	6	8
70 лет и более	30	30	28	2	-	-	2	-	-	-
трудоспособном	9 762	9 574	8 943	631	24	150	120	13	324	188
старше трудоспособного	375	367	344	23	3	5	4	2	9	8
Средний возраст	41.8	41.8	41.8	42.2	46.6	42.4	43.1	42.4	41.5	42.2
Женщины в возрасте 15 лет и более	10 095	9 875	9 204	671	15	111	115	11	419	220

	Всего	Указавшие статус занятости	работающие по найму	работающие не по найму	в том числе					Не указавшие статус занятости	
					владельцы (совладельцы) собственного предприятия (дела)	индивидуальные предприниматели	самозанятые	помогающие на семейном предприятии	иное		
в том числе в возрасте, лет:											
15 - 19	59	57	49	8	-	-	1	1	6	2	
20 - 24	492	483	458	25	-	3	9	1	12	9	
25 - 29	825	815	767	48	1	6	13	1	27	10	
20 - 29	1 317	1 298	1 225	73	1	9	22	2	39	19	
30 - 34	1 353	1 322	1 234	88	-	11	24	2	51	31	
35 - 39	1 530	1 497	1 391	106	5	18	11	1	71	33	
30 - 39	2 883	2 819	2 625	194	5	29	35	3	122	64	
40 - 44	1 486	1 453	1 334	119	1	21	17	-	80	33	
45 - 49	1 459	1 429	1 333	96	4	15	11	3	63	30	
40 - 49	2 945	2 882	2 667	215	5	36	28	3	143	63	
50 - 54	1 343	1 307	1 212	95	2	20	15	1	57	36	
55 - 59	923	906	852	54	1	11	9	-	33	17	
50 - 59	2 266	2 213	2 064	149	3	31	24	1	90	53	
60 - 64	394	380	360	20	1	3	2	1	13	14	
65 - 69	166	163	156	7	-	2	2	-	3	3	
60 - 69	560	543	516	27	1	5	4	1	16	17	
70 - 74	49	47	42	5	-	1	1	-	3	2	
75 - 79	6	6	6	-	-	-	-	-	-	-	
80 и более	10	10	10	-	-	-	-	-	-	-	
Из общей численности – женщины в возрасте:											
15 - 17 лет	4	4	2	2	-	-	-	-	2	-	
15 - 64 лет	9 864	9 649	8 990	659	15	108	112	11	413	215	
15 - 72 лет	10 058	9 839	9 172	667	15	110	115	11	416	219	
16 - 29 лет	1 376	1 355	1 274	81	1	9	23	3	45	21	
16 - 34 лет	2 729	2 677	2 508	169	1	20	47	5	96	52	
18 - 19 лет	55	53	47	6	-	-	1	1	4	2	
55 - 57 лет	630	615	574	41	-	11	7	-	23	15	
58 - 59 лет	293	291	278	13	1	-	2	-	10	2	
70 лет и более	65	63	58	5	-	1	1	-	3	2	
трудоспособном	8 945	8 751	8 143	608	13	101	108	10	376	194	
старше трудоспособного	1 150	1 124	1 061	63	2	10	7	1	43	26	
Средний возраст	42.9	42.9	42.9	42.7	44.6	44.4	40.2	39.5	42.9	43.9	
Сельское население											
Мужчины и женщины в возрасте 15 лет и более	7 682	7 582	6 905	677	27	140	204	7	299	100	

	Всего	Указавшие статус занятости	работающие по найму	работающие не по найму	в том числе					Не указавшие статус занятости
					владельцы (совладельцы) собственного предприятия (дела)	индивидуальные предприниматели	самозанятые	помогающие на семейном предприятии	иное	
15 - 19	22	20	15	5	-	-	4	-	1	2
20 - 24	247	243	221	22	-	2	9	-	11	4
25 - 29	396	393	360	33	-	6	12	1	14	3
20 - 29	643	636	581	55	-	8	21	1	25	7
30 - 34	614	607	552	55	2	12	18	1	22	7
35 - 39	602	596	529	67	5	25	11	-	26	6
30 - 39	1 216	1 203	1 081	122	7	37	29	1	48	13
40 - 44	502	498	445	53	-	21	14	-	18	4
45 - 49	534	524	476	48	4	14	12	-	18	10
40 - 49	1 036	1 022	921	101	4	35	26	-	36	14
50 - 54	518	512	458	54	4	14	25	-	11	6
55 - 59	520	517	473	44	5	4	18	1	16	3
50 - 59	1 038	1 029	931	98	9	18	43	1	27	9
60 - 64	264	262	245	17	4	5	1	-	7	2
65 - 69	67	67	64	3	-	1	1	-	1	-
60 - 69	331	329	309	20	4	6	2	-	8	2
70 - 74	15	15	14	1	-	-	1	-	-	-
75 - 79	-	-	-	-	-	-	-	-	-	-
80 и более	-	-	-	-	-	-	-	-	-	-
Из общей численности – мужчины в возрасте:										
15 - 17 лет	2	2	1	1	-	-	-	-	1	-
15 - 64 лет	4 219	4 172	3 774	398	24	103	124	3	144	47
15 - 72 лет	4 298	4 251	3 850	401	24	104	125	3	145	47
16 - 29 лет	665	656	596	60	-	8	25	1	26	9
16 - 34 лет	1 279	1 263	1 148	115	2	20	43	2	48	16
18 - 19 лет	20	18	14	4	-	-	4	-	-	2
55 - 57 лет	309	306	280	26	2	3	11	1	9	3
58 - 59 лет	211	211	193	18	3	1	7	-	7	-
70 лет и более	15	15	14	1	-	-	1	-	-	-
трудоспособном	4 070	4 023	3 638	385	20	99	124	3	139	47
старше трудоспособного	231	231	214	17	4	5	2	-	6	-
Средний возраст	43.1	43.1	43.2	42.4	49.9	42.8	42.4	38.5	41.0	40.9
Женщины в возрасте 15 лет и более	3 381	3 328	3 053	275	3	36	78	4	154	53
в том числе в возрасте, лет:										
15 - 19	17	17	16	1	-	-	1	-	-	-

	Всего	Указавшие статус занятости	работающие по найму	работающие не по найму	в том числе					Не указавшие статус занятости
					владельцы (совладельцы) собственного предприятия (дела)	индивидуальные предприниматели	самозанятые	помогающие на семейном предприятии	иное	
20 - 24	150	147	131	16	-	-	8	-	8	3
25 - 29	256	253	232	21	-	1	6	-	14	3
20 - 29	406	400	363	37	-	1	14	-	22	6
30 - 34	427	417	377	40	-	5	13	1	21	10
35 - 39	475	468	434	34	-	3	16	1	14	7
30 - 39	902	885	811	74	-	8	29	2	35	17
40 - 44	473	470	427	43	-	8	8	1	26	3
45 - 49	463	455	424	31	2	4	3	-	22	8
40 - 49	936	925	851	74	2	12	11	1	48	11
50 - 54	535	530	484	46	-	8	9	1	28	5
55 - 59	357	349	314	35	1	5	9	-	20	8
50 - 59	892	879	798	81	1	13	18	1	48	13
60 - 64	161	156	150	6	-	2	3	-	1	5
65 - 69	46	45	45	-	-	-	-	-	-	1
60 - 69	207	201	195	6	-	2	3	-	1	6
70 - 74	19	19	17	2	-	-	2	-	-	-
75 - 79	2	2	2	-	-	-	-	-	-	-
80 и более	-	-	-	-	-	-	-	-	-	-
Из общей численности – женщины в возрасте:										
15 - 17 лет	1	1	1	-	-	-	-	-	-	-
15 - 64 лет	3 314	3 262	2 989	273	3	36	76	4	154	52
15 - 72 лет	3 366	3 313	3 040	273	3	36	76	4	154	53
16 - 29 лет	423	417	379	38	-	1	15	-	22	6
16 - 34 лет	850	834	756	78	-	6	28	1	43	16
18 - 19 лет	16	16	15	1	-	-	1	-	-	-
55 - 57 лет	246	240	216	24	1	4	4	-	15	6
58 - 59 лет	111	109	98	11	-	1	5	-	5	2
70 лет и более	21	21	19	2	-	-	2	-	-	-
трудоспособном	2 933	2 890	2 643	247	2	33	68	4	140	43
старше трудоспособного	448	438	410	28	1	3	10	-	14	10
Средний возраст	43.7	43.7	43.8	42.7	49.8	45.9	40.9	41.8	42.7	44.3

23. ЖЕНЩИНЫ, ПРОЖИВАЮЩИЕ В ЧАСТНЫХ ДОМОХОЗЯЙСТВАХ, ПО ВОЗРАСТНЫМ ГРУППАМ И ЧИСЛУ РОЖДЕННЫХ ДЕТЕЙ

	Всего	Женщины, указавшие число рожденных детей	из них женщины с числом рожденных детей											Общее число рожденных детей	Среднее число рожденных детей (на 1000 женщин)	Женщины, не указавшие число рожденных детей	
			0	1	2	3	4	5	6	7	8	9	10 и более				
													число женщин				число рожденных детей
Городское и сельское население																	
Женщины в возрасте 15 лет и более	28 143	24 527	3 399	8 561	10 188	1 853	301	137	56	14	11	4	3	30	36 973	1 507	3 616
в том числе в возрасте, лет:																	
15	284	182	182	-	-	-	-	-	-	-	-	-	-	-	-	-	102
16	267	165	163	-	2	-	-	-	-	-	-	-	-	-	4	24	102
17	267	171	170	1	-	-	-	-	-	-	-	-	-	-	1	6	96
15 – 17	818	518	515	1	2	-	-	-	-	-	-	-	-	-	5	10	300
18	270	171	168	3	-	-	-	-	-	-	-	-	-	-	3	18	99
19	264	173	167	3	3	-	-	-	-	-	-	-	-	-	9	52	91
18 – 19	534	344	335	6	3	-	-	-	-	-	-	-	-	-	12	35	190
20	231	154	135	18	1	-	-	-	-	-	-	-	-	-	20	130	77
21	237	154	126	22	4	2	-	-	-	-	-	-	-	-	36	234	83
22	223	142	112	29	1	-	-	-	-	-	-	-	-	-	31	218	81
23	250	174	112	51	10	1	-	-	-	-	-	-	-	-	74	425	76
24	225	146	81	47	18	-	-	-	-	-	-	-	-	-	83	568	79
20 – 24	1 166	770	566	167	34	3	-	-	-	-	-	-	-	-	244	317	396
25	277	211	116	74	20	-	1	-	-	-	-	-	-	-	118	559	66
26	271	217	91	78	42	4	2	-	-	-	-	-	-	-	182	839	54
27	268	210	70	94	37	8	1	-	-	-	-	-	-	-	196	933	58
28	301	247	69	110	56	11	1	-	-	-	-	-	-	-	259	1 049	54
29	325	277	56	121	89	9	2	-	-	-	-	-	-	-	334	1 206	48
25 – 29	1 442	1 162	402	477	244	32	7	-	-	-	-	-	-	-	1 089	937	280
30	391	328	65	137	102	20	-	3	1	-	-	-	-	-	422	1 287	63
31	412	338	53	133	129	17	3	2	1	-	-	-	-	-	470	1 391	74
32	434	376	60	147	137	28	3	1	-	-	-	-	-	-	522	1 388	58
33	539	486	61	190	192	33	9	1	-	-	-	-	-	-	714	1 469	53
34	516	464	53	167	201	37	5	1	-	-	-	-	-	-	705	1 519	52
30 – 34	2 292	1 992	292	774	761	135	20	8	2	-	-	-	-	-	2 833	1 422	300

	Всего	Женщины, указавшие число рожденных детей	из них женщины с числом рожденных детей											Общее число рожденных детей	Среднее число рожденных детей (на 1000 женщин)	Женщины, не указавшие число рожденных детей	
			0	1	2	3	4	5	6	7	8	9	10 и более				
													число женщин				число рожденных детей
35	483	436	48	138	208	37	3	2	-	-	-	-	-	-	687	1 576	47
36	437	393	26	152	168	39	5	3	-	-	-	-	-	-	640	1 628	44
37	507	467	46	160	198	53	6	2	-	2	-	-	-	-	763	1 634	40
38	537	500	41	166	223	55	6	7	1	-	1	-	-	-	850	1 700	37
39	481	442	33	157	189	46	14	3	-	-	-	-	-	-	744	1 683	39
35 – 39	2 445	2 238	194	773	986	230	34	17	1	2	1	-	-	-	3 684	1 646	207
40	483	438	38	158	187	50	4	-	1	-	-	-	-	-	704	1 607	45
41	457	406	34	166	166	34	3	2	1	-	-	-	-	-	628	1 547	51
42	447	395	27	182	143	33	8	1	1	-	-	-	-	-	610	1 544	52
43	462	426	27	166	185	39	6	2	-	1	-	-	-	-	694	1 629	36
44	431	393	18	190	160	20	3	1	1	-	-	-	-	-	593	1 509	38
40 – 44	2 280	2 058	144	862	841	176	24	6	4	1	-	-	-	-	3 229	1 569	222
45	449	411	35	183	169	17	5	2	-	-	-	-	-	-	602	1 465	38
46	447	400	38	170	161	25	4	2	-	-	-	-	-	-	593	1 483	47
47	451	405	24	190	158	24	8	1	-	-	-	-	-	-	615	1 519	46
48	417	388	20	179	161	22	3	-	1	1	-	1	-	-	601	1 549	29
49	428	393	19	190	148	32	4	-	-	-	-	-	-	-	598	1 522	35
45 – 49	2 192	1 997	136	912	797	120	24	5	1	1	-	1	-	-	3 009	1 507	195
50	460	421	22	208	169	19	2	1	-	-	-	-	-	-	616	1 463	39
51	479	434	32	188	187	19	5	2	1	-	-	-	-	-	655	1 509	45
52	443	391	22	186	163	18	1	1	-	-	-	-	-	-	575	1 471	52
53	422	391	17	181	155	37	-	1	-	-	-	-	-	-	607	1 552	31
54	430	388	26	168	164	25	2	1	1	-	1	-	-	-	598	1 541	42
50 – 54	2 234	2 025	119	931	838	118	10	6	2	-	1	-	-	-	3 051	1 507	209
55	438	394	17	150	196	25	6	-	-	-	-	-	-	-	641	1 627	44
56	482	445	23	198	194	28	-	2	-	-	-	-	-	-	680	1 528	37
57	462	428	29	172	192	24	8	3	-	-	-	-	-	-	675	1 577	34
58	510	463	33	157	247	22	3	-	1	-	-	-	-	-	735	1 587	47
59	544	503	28	167	267	33	6	1	1	-	-	-	-	-	835	1 660	41
55 – 59	2 436	2 233	130	844	1 096	132	23	6	2	-	-	-	-	-	3 566	1 597	203
60	598	541	23	199	283	30	4	1	-	-	1	-	-	-	884	1 634	57
61	604	534	26	182	277	38	8	3	-	-	-	-	-	-	897	1 680	70

	Всего	Женщины, указавшие число рожденных детей	из них женщины с числом рожденных детей											Общее число рожденных детей	Среднее число рожденных детей (на 1000 женщин)	Женщины, не указавшие число рожденных детей	
			0	1	2	3	4	5	6	7	8	9	10 и более				
													число женщин				число рожденных детей
62	629	578	32	173	307	53	8	1	2	1	1	-	-	-	1 010	1 747	51
63	587	525	26	156	294	43	3	1	1	-	1	-	-	-	904	1 722	62
64	559	504	34	148	271	43	5	3	-	-	-	-	-	-	854	1 694	55
60 – 64	2 977	2 682	141	858	1 432	207	28	9	3	1	3	-	-	-	4 549	1 696	295
65	560	496	39	147	258	46	3	3	-	-	-	-	-	-	828	1 669	64
66	571	502	37	160	250	44	8	2	1	-	-	-	-	-	840	1 673	69
67	564	504	30	148	267	53	4	2	-	-	-	-	-	-	867	1 720	60
68	475	427	13	137	213	50	7	3	1	-	2	1	-	-	787	1 843	48
69	483	440	29	146	214	39	6	5	-	-	-	1	-	-	749	1 702	43
65 – 69	2 653	2 369	148	738	1 202	232	28	15	2	-	2	2	-	-	4 071	1 718	284
70 и более	4 674	4 139	277	1 218	1 952	468	103	65	39	9	4	1	3	30	7 631	1 844	535
Возраст не указан	-	-	-	-	-	-	-	-	-	-	-	-	-	-	-	-	-
Из общей численности женщин в возрасте 15 лет и более:																	
15 - 49 лет	13 169	11 079	2 584	3 972	3 668	696	109	36	8	4	1	1	-	-	14 105	1 273	2 090
16 - 29 лет	3 676	2 612	1 636	651	283	35	7	-	-	-	-	-	-	-	1 350	517	1 064
трудоспособном	15 846	13 581	2 549	5 178	4 814	855	125	43	10	4	2	1	-	-	18 199	1 340	2 265
старше трудоспособного	12 013	10 764	668	3 383	5 374	998	176	94	46	10	9	3	3	30	18 774	1 744	1 249
Городское население																	
Женщины в возрасте 15 лет и более	20 458	17 419	2 372	6 747	7 117	993	131	44	7	5	2	1	-	-	24 806	1 424	3 039
в том числе в возрасте, лет:																	
15	218	135	135	-	-	-	-	-	-	-	-	-	-	-	-	-	83
16	203	123	121	-	2	-	-	-	-	-	-	-	-	-	4	33	80
17	197	118	117	1	-	-	-	-	-	-	-	-	-	-	1	8	79
15 – 17	618	376	373	1	2	-	-	-	-	-	-	-	-	-	5	13	242
18	199	119	116	3	-	-	-	-	-	-	-	-	-	-	3	25	80
19	192	121	115	3	3	-	-	-	-	-	-	-	-	-	9	74	71
18 – 19	391	240	231	6	3	-	-	-	-	-	-	-	-	-	12	50	151
20	170	104	88	15	1	-	-	-	-	-	-	-	-	-	17	163	66
21	183	116	94	19	2	1	-	-	-	-	-	-	-	-	26	224	67
22	167	97	75	22	-	-	-	-	-	-	-	-	-	-	22	227	70

	Всего	Женщины, указавшие число рожденных детей	из них женщины с числом рожденных детей												Общее число рожденных детей	Среднее число рожденных детей (на 1000 женщин)	Женщины, не указавшие число рожденных детей
			0	1	2	3	4	5	6	7	8	9	10 и более				
													число женщин	число рожденных детей			
23	197	133	89	36	7	1	-	-	-	-	-	-	-	-	53	398	64
24	172	101	56	34	11	-	-	-	-	-	-	-	-	-	56	554	71
20 – 24	889	551	402	126	21	2	-	-	-	-	-	-	-	-	174	316	338
25	212	157	85	58	13	-	1	-	-	-	-	-	-	-	88	561	55
26	197	149	59	54	32	2	2	-	-	-	-	-	-	-	132	886	48
27	209	161	51	77	27	6	-	-	-	-	-	-	-	-	149	925	48
28	227	180	49	81	41	8	1	-	-	-	-	-	-	-	191	1 061	47
29	240	199	38	85	69	5	2	-	-	-	-	-	-	-	246	1 236	41
25 – 29	1 085	846	282	355	182	21	6	-	-	-	-	-	-	-	806	953	239
30	299	243	45	105	80	11	-	2	-	-	-	-	-	-	308	1 267	56
31	295	242	32	99	93	15	2	1	-	-	-	-	-	-	343	1 417	53
32	313	267	39	110	98	18	1	1	-	-	-	-	-	-	369	1 382	46
33	426	378	42	146	157	26	6	1	-	-	-	-	-	-	567	1 500	48
34	392	352	36	127	162	24	3	-	-	-	-	-	-	-	535	1 520	40
30 – 34	1 725	1 482	194	587	590	94	12	5	-	-	-	-	-	-	2 122	1 432	243
35	355	318	26	100	163	26	3	-	-	-	-	-	-	-	516	1 623	37
36	328	286	17	113	130	21	3	2	-	-	-	-	-	-	458	1 601	42
37	374	345	34	115	154	35	3	2	-	2	-	-	-	-	564	1 635	29
38	410	378	26	126	179	39	4	4	-	-	-	-	-	-	637	1 685	32
39	360	327	24	124	137	30	9	3	-	-	-	-	-	-	539	1 648	33
35 – 39	1 827	1 654	127	578	763	151	22	11	-	2	-	-	-	-	2 714	1 641	173
40	369	335	23	124	150	35	3	-	-	-	-	-	-	-	541	1 615	34
41	340	295	23	123	123	23	3	-	-	-	-	-	-	-	450	1 525	45
42	339	293	12	152	103	18	6	1	1	-	-	-	-	-	447	1 526	46
43	339	310	18	125	141	22	3	-	-	1	-	-	-	-	492	1 587	29
44	327	297	16	151	120	7	2	1	-	-	-	-	-	-	425	1 431	30
40 – 44	1 714	1 530	92	675	637	105	17	2	1	1	-	-	-	-	2 355	1 539	184
45	347	319	25	150	129	12	3	-	-	-	-	-	-	-	456	1 429	28
46	340	302	32	139	115	14	2	-	-	-	-	-	-	-	419	1 387	38
47	322	282	17	146	102	14	3	-	-	-	-	-	-	-	404	1 433	40
48	298	277	14	137	108	14	3	-	-	-	-	1	-	-	416	1 502	21
49	329	297	12	158	107	17	3	-	-	-	-	-	-	-	435	1 465	32
45 – 49	1 636	1 477	100	730	561	71	14	-	-	-	-	1	-	-	2 130	1 442	159

	Всего	Женщины, указавшие число рожденных детей	из них женщины с числом рожденных детей											Общее число рожденных детей	Среднее число рожденных детей (на 1000 женщин)	Женщины, не указавшие число рожденных детей	
			0	1	2	3	4	5	6	7	8	9	10 и более				
													число женщин				число рожденных детей
50	336	302	16	159	116	9	1	1	-	-	-	-	-	-	427	1 414	34
51	341	307	19	153	123	7	4	1	-	-	-	-	-	-	441	1 436	34
52	319	275	14	153	99	9	-	-	-	-	-	-	-	-	378	1 375	44
53	282	257	12	136	86	23	-	-	-	-	-	-	-	-	377	1 467	25
54	288	254	22	123	98	10	1	-	-	-	-	-	-	-	353	1 390	34
50 – 54	1 566	1 395	83	724	522	58	6	2	-	-	-	-	-	-	1 976	1 416	171
55	328	288	13	125	131	15	4	-	-	-	-	-	-	-	448	1 556	40
56	329	298	14	157	114	12	-	1	-	-	-	-	-	-	426	1 430	31
57	318	291	21	136	122	9	3	-	-	-	-	-	-	-	419	1 440	27
58	345	308	25	126	146	9	2	-	-	-	-	-	-	-	453	1 471	37
59	374	340	22	137	161	18	2	-	-	-	-	-	-	-	521	1 532	34
55 – 59	1 694	1 525	95	681	674	63	11	1	-	-	-	-	-	-	2 267	1 487	169
60	425	379	17	160	186	16	-	-	-	-	-	-	-	-	580	1 530	46
61	417	353	17	152	167	13	3	1	-	-	-	-	-	-	542	1 535	64
62	424	379	17	137	198	23	3	-	1	-	-	-	-	-	620	1 636	45
63	425	373	18	131	199	24	-	-	-	-	1	-	-	-	609	1 633	52
64	395	348	26	117	182	18	3	2	-	-	-	-	-	-	557	1 601	47
60 – 64	2 086	1 832	95	697	932	94	9	3	1	-	1	-	-	-	2 908	1 587	254
65	390	335	28	120	165	21	-	1	-	-	-	-	-	-	518	1 546	55
66	422	360	26	135	179	16	4	-	-	-	-	-	-	-	557	1 547	62
67	403	354	22	127	179	24	2	-	-	-	-	-	-	-	565	1 596	49
68	334	293	9	110	137	31	2	3	-	-	1	-	-	-	508	1 734	41
69	362	325	23	128	154	19	-	1	-	-	-	-	-	-	498	1 532	37
65 – 69	1 911	1 667	108	620	814	111	8	5	-	-	1	-	-	-	2 646	1 587	244
70 и более	3 316	2 844	190	967	1 416	223	26	15	5	2	-	-	-	-	4 691	1 649	472
Возраст не указан	-	-	-	-	-	-	-	-	-	-	-	-	-	-	-	-	-
Из общей численности женщин в возрасте 15 лет и более:																	
15 - 49 лет	9 885	8 156	1 801	3 058	2 759	444	71	18	1	3	-	1	-	-	10 318	1 265	1 729
16 - 29 лет	2 765	1 878	1 153	488	208	23	6	-	-	-	-	-	-	-	997	531	887
трудоспособном	11 765	9 888	1 769	4 008	3 481	523	81	21	1	3	-	1	-	-	13 004	1 315	1 877
старше трудоспособного	8 475	7 396	468	2 739	3 636	470	50	23	6	2	2	-	-	-	11 802	1 596	1 079

	Всего	Женщины, указавшие число рожденных детей	из них женщины с числом рожденных детей										Общее число рожденных детей	Среднее число рожденных детей (на 1000 женщин)	Женщины, не указавшие число рожденных детей		
			0	1	2	3	4	5	6	7	8	9				10 и более	
																число женщин	число рожденных детей
Сельское население																	
Женщины в возрасте 15 лет и более	7 685	7 108	1 027	1 814	3 071	860	170	93	49	9	9	3	3	30	12 167	1 712	577
в том числе в возрасте, лет:																	
15	66	47	47	-	-	-	-	-	-	-	-	-	-	-	-	-	19
16	64	42	42	-	-	-	-	-	-	-	-	-	-	-	-	-	22
17	70	53	53	-	-	-	-	-	-	-	-	-	-	-	-	-	17
15 – 17	200	142	142	-	-	-	-	-	-	-	-	-	-	-	-	-	58
18	71	52	52	-	-	-	-	-	-	-	-	-	-	-	-	-	19
19	72	52	52	-	-	-	-	-	-	-	-	-	-	-	-	-	20
18 – 19	143	104	104	-	-	-	-	-	-	-	-	-	-	-	-	-	39
20	61	50	47	3	-	-	-	-	-	-	-	-	-	-	3	60	11
21	54	38	32	3	2	1	-	-	-	-	-	-	-	-	10	263	16
22	56	45	37	7	1	-	-	-	-	-	-	-	-	-	9	200	11
23	53	41	23	15	3	-	-	-	-	-	-	-	-	-	21	512	12
24	53	45	25	13	7	-	-	-	-	-	-	-	-	-	27	600	8
20 – 24	277	219	164	41	13	1	-	-	-	-	-	-	-	-	70	320	58
25	65	54	31	16	7	-	-	-	-	-	-	-	-	-	30	556	11
26	74	68	32	24	10	2	-	-	-	-	-	-	-	-	50	735	6
27	59	49	19	17	10	2	1	-	-	-	-	-	-	-	47	959	10
28	74	67	20	29	15	3	-	-	-	-	-	-	-	-	68	1 015	7
29	85	78	18	36	20	4	-	-	-	-	-	-	-	-	88	1 128	7
25 – 29	357	316	120	122	62	11	1	-	-	-	-	-	-	-	283	896	41
30	92	85	20	32	22	9	-	1	1	-	-	-	-	-	114	1 341	7
31	117	96	21	34	36	2	1	1	1	-	-	-	-	-	127	1 323	21
32	121	109	21	37	39	10	2	-	-	-	-	-	-	-	153	1 404	12
33	113	108	19	44	35	7	3	-	-	-	-	-	-	-	147	1 361	5
34	124	112	17	40	39	13	2	1	-	-	-	-	-	-	170	1 518	12
30 – 34	567	510	98	187	171	41	8	3	2	-	-	-	-	-	711	1 394	57
35	128	118	22	38	45	11	-	2	-	-	-	-	-	-	171	1 449	10
36	109	107	9	39	38	18	2	1	-	-	-	-	-	-	182	1 701	2
37	133	122	12	45	44	18	3	-	-	-	-	-	-	-	199	1 631	11

	Всего	Женщины, указавшие число рожденных детей	из них женщины с числом рожденных детей										Общее число рожденных детей	Среднее число рожденных детей (на 1000 женщин)	Женщины, не указавшие число рожденных детей		
			0	1	2	3	4	5	6	7	8	9				10 и более	
																число женщин	число рожденных детей
38	127	122	15	40	44	16	2	3	1	-	1	-	-	-	213	1 746	5
39	121	115	9	33	52	16	5	-	-	-	-	-	-	-	205	1 783	6
35 – 39	618	584	67	195	223	79	12	6	1	-	1	-	-	-	970	1 661	34
40	114	103	15	34	37	15	1	-	1	-	-	-	-	-	163	1 583	11
41	117	111	11	43	43	11	-	2	1	-	-	-	-	-	178	1 604	6
42	108	102	15	30	40	15	2	-	-	-	-	-	-	-	163	1 598	6
43	123	116	9	41	44	17	3	2	-	-	-	-	-	-	202	1 741	7
44	104	96	2	39	40	13	1	-	1	-	-	-	-	-	168	1 750	8
40 – 44	566	528	52	187	204	71	7	4	3	-	-	-	-	-	874	1 655	38
45	102	92	10	33	40	5	2	2	-	-	-	-	-	-	146	1 587	10
46	107	98	6	31	46	11	2	2	-	-	-	-	-	-	174	1 776	9
47	129	123	7	44	56	10	5	1	-	-	-	-	-	-	211	1 715	6
48	119	111	6	42	53	8	-	-	1	1	-	-	-	-	185	1 667	8
49	99	96	7	32	41	15	1	-	-	-	-	-	-	-	163	1 698	3
45 – 49	556	520	36	182	236	49	10	5	1	1	-	-	-	-	879	1 690	36
50	124	119	6	49	53	10	1	-	-	-	-	-	-	-	189	1 588	5
51	138	127	13	35	64	12	1	1	1	-	-	-	-	-	214	1 685	11
52	124	116	8	33	64	9	1	1	-	-	-	-	-	-	197	1 698	8
53	140	134	5	45	69	14	-	1	-	-	-	-	-	-	230	1 716	6
54	142	134	4	45	66	15	1	1	1	-	1	-	-	-	245	1 828	8
50 – 54	668	630	36	207	316	60	4	4	2	-	1	-	-	-	1 075	1 706	38
55	110	106	4	25	65	10	2	-	-	-	-	-	-	-	193	1 821	4
56	153	147	9	41	80	16	-	1	-	-	-	-	-	-	254	1 728	6
57	144	137	8	36	70	15	5	3	-	-	-	-	-	-	256	1 869	7
58	165	155	8	31	101	13	1	-	1	-	-	-	-	-	282	1 819	10
59	170	163	6	30	106	15	4	1	1	-	-	-	-	-	314	1 926	7
55 – 59	742	708	35	163	422	69	12	5	2	-	-	-	-	-	1 299	1 835	34
60	173	162	6	39	97	14	4	1	-	-	1	-	-	-	304	1 877	11
61	187	181	9	30	110	25	5	2	-	-	-	-	-	-	355	1 961	6
62	205	199	15	36	109	30	5	1	1	1	1	-	-	-	390	1 960	6
63	162	152	8	25	95	19	3	1	1	-	-	-	-	-	295	1 941	10
64	164	156	8	31	89	25	2	1	-	-	-	-	-	-	297	1 904	8
60 – 64	891	850	46	161	500	113	19	6	2	1	2	-	-	-	1 641	1 931	41

	Всего	Женщины, указавшие число рожденных детей	из них женщины с числом рожденных детей										Общее число рожденных детей	Среднее число рожденных детей (на 1000 женщин)	Женщины, не указавшие число рожденных детей		
			0	1	2	3	4	5	6	7	8	9				10 и более	
																число женщин	число рожденных детей
65	170	161	11	27	93	25	3	2	-	-	-	-	-	-	310	1 925	9
66	149	142	11	25	71	28	4	2	1	-	-	-	-	-	283	1 993	7
67	161	150	8	21	88	29	2	2	-	-	-	-	-	-	302	2 013	11
68	141	134	4	27	76	19	5	-	1	-	1	1	-	-	279	2 082	7
69	121	115	6	18	60	20	6	4	-	-	-	1	-	-	251	2 183	6
65 – 69	742	702	40	118	388	121	20	10	2	-	1	2	-	-	1 425	2 030	40
70 и более	1 358	1 295	87	251	536	245	77	50	34	7	4	1	3	30	2 940	2 270	63
Возраст не указан	-	-	-	-	-	-	-	-	-	-	-	-	-	-	-	-	-
Из общей численности женщин в возрасте 15 лет и более:																	
15 - 49 лет	3 284	2 923	783	914	909	252	38	18	7	1	1	-	-	-	3 787	1 296	361
16 - 29 лет	911	734	483	163	75	12	1	-	-	-	-	-	-	-	353	481	177
трудоспособном	4 081	3 693	780	1 170	1 333	332	44	22	9	1	2	-	-	-	5 195	1 407	388
старше трудоспособного	3 538	3 368	200	644	1 738	528	126	71	40	8	7	3	3	30	6 972	2 070	170

24. НАСЕЛЕНИЕ ЧАСТНЫХ ДОМОХОЗЯЙСТВ ПО ПРОДОЛЖИТЕЛЬНОСТИ ПРОЖИВАНИЯ В МЕСТЕ ПОСТОЯННОГО ЖИТЕЛЬСТВА И ВОЗРАСТНЫМ ГРУППАМ

	Всего	Указавшие продолжительность проживания в месте постоянного жительства	в том числе непрерывно проживают в месте постоянного жительства																Не указавшие продолжительность проживания в месте постоянного жительства
			с рождения	не с рождения	из них меняли место постоянного жительства в														
					2021г	2020г	2019г	2018г	2017г	2016г	2015г	2014г	2013г	2012г	2011г	2003 – 2010гг	1992- 2002гг	1991г и ранее	
Все население	59 936	57 675	44 516	13 159	276	440	390	358	283	339	474	320	273	285	277	2 164	2 354	4 926	2 261
в том числе в возрасте, лет:																			
0 - 4	2 282	2 224	2 128	96	21	35	17	12	10	1	-	-	-	-	-	-	-	-	58
5 - 9	3 396	3 226	2 965	261	22	36	37	25	16	40	38	17	12	18	-	-	-	-	170
10 - 14	3 343	3 233	2 841	392	14	29	27	30	26	31	51	36	27	23	33	65	-	-	110
15 - 19	2 826	2 718	2 402	316	16	19	22	11	10	10	18	17	12	18	17	133	13	-	108
20 - 24	2 449	2 344	2 026	318	24	16	25	23	15	15	21	10	11	8	9	106	35	-	105
25 - 29	2 973	2 842	2 381	461	31	28	24	42	30	23	26	22	20	18	11	82	104	-	131
30 - 34	4 638	4 453	3 477	976	33	54	33	48	32	66	69	45	48	49	45	197	179	78	185
35 - 39	4 930	4 761	3 604	1 157	30	36	49	33	42	30	64	54	40	33	43	356	192	155	169
40 - 44	4 486	4 307	3 256	1 051	23	29	26	30	21	31	48	32	21	23	27	267	285	188	179
45 - 49	4 292	4 133	3 078	1 055	15	27	26	22	21	16	25	15	18	21	22	209	344	274	159
50 - 54	4 134	3 976	2 901	1 075	11	26	23	16	11	19	31	15	15	9	13	156	286	444	158
55 - 59	4 429	4 294	3 033	1 261	14	28	22	19	10	18	16	13	15	10	9	134	244	709	135
60 - 64	5 028	4 853	3 366	1 487	8	34	21	15	10	15	26	17	15	16	17	154	236	903	175
65 - 69	4 270	4 117	2 800	1 317	4	19	12	8	10	10	18	15	7	16	13	128	171	886	153
70 - 74	3 088	2 960	2 025	935	6	10	13	11	8	5	9	7	2	15	12	97	135	605	128
75 - 79	1 136	1 090	766	324	1	1	2	6	3	5	6	5	4	4	1	24	35	227	46
80 - 84	1 426	1 368	931	437	2	9	4	2	3	3	4	-	3	2	4	34	71	296	58
85 - 89	548	527	377	150	1	2	2	3	3	-	4	-	1	1	-	10	14	109	21
90 - 94	224	212	136	76	-	2	4	2	2	1	-	-	2	-	1	9	9	44	12
95 - 99	36	36	23	13	-	-	-	-	-	-	-	-	-	1	-	3	1	8	-
100 и более	2	1	-	1	-	-	1	-	-	-	-	-	-	-	-	-	-	-	1
возраст не указан	-	-	-	-	-	-	-	-	-	-	-	-	-	-	-	-	-	-	-
Из общей численности - население в возрасте:																			
16 - 29 лет	7 641	7 325	6 281	1 044	68	61	66	73	55	47	64	44	42	39	31	302	152	-	316
16 - 34 лет	12 279	11 778	9 758	2 020	101	115	99	121	87	113	133	89	90	88	76	499	331	78	501
55 - 57 лет	2 555	2 476	1 757	719	8	15	7	11	6	11	10	5	9	4	5	79	150	399	79
58 - 59 лет	1 874	1 818	1 276	542	6	13	15	8	4	7	6	8	6	6	4	55	94	310	56
моложе трудоспособного	9 628	9 262	8 462	800	60	102	86	70	52	73	90	58	40	46	39	84	-	-	366
трудоспособном	33 510	32 239	24 949	7 290	191	256	242	234	191	223	314	214	194	183	187	1 602	1 621	1 638	1 271
старше трудоспособного	16 798	16 174	11 105	5 069	25	82	62	54	40	43	70	48	39	56	51	478	733	3 288	624

26. ЧАСТНЫЕ ДОМОХОЗЯЙСТВА, ПРОЖИВАЮЩИЕ В ИНДИВИДУАЛЬНЫХ ДОМАХ, ОТДЕЛЬНЫХ И КОММУНАЛЬНЫХ КВАРТИРАХ, ПО ЧИСЛУ ЗАНИМАЕМЫХ КОМНАТ И РАЗМЕРУ ДОМОХОЗЯЙСТВА

Все периоды постройки дома

	Всего частных домохозяйств	в них членов домохозяйств	в том числе домохозяйства, состоящие из						Средний размер домохозяйства, человек
			1 человека	2 человек	3 человек	4 человек	5 и более человек		
							число домохозяйств	в них лиц	
Городские и сельские населенные пункты									
Домохозяйства, проживающие в индивидуальных домах, отдельных и коммунальных квартирах	26 355	58 731	9 736	7 409	4 653	3 200	1 357	7 418	2.2
в том числе занимают:									
часть комнаты	104	224	48	26	10	12	8	46	2.2
1 комнату	5 582	9 728	3 122	1 337	698	324	101	542	1.7
2 комнаты	9 285	19 740	3 473	2 889	1 618	1 006	299	1 611	2.1
3 комнаты	7 147	18 325	1 802	2 021	1 570	1 234	520	2 835	2.6
4 и более комнат	2 770	8 039	536	742	563	542	387	2 162	2.9
не указавшие число комнат	1 467	2 675	755	394	194	82	42	222	1.8
Домохозяйства, проживающие в индивидуальных домах	10 319	23 870	3 694	2 856	1 743	1 274	752	4 139	2.3
в том числе занимают:									
часть комнаты	35	79	19	4	2	6	4	22	2.3
1 комнату	1 084	1 831	649	241	115	53	26	143	1.7
2 комнаты	2 884	5 636	1 339	832	372	235	106	577	2.0
3 комнаты	3 543	8 807	976	1 039	740	520	268	1 453	2.5
4 и более комнат	2 213	6 459	430	591	442	426	324	1 817	2.9
не указавшие число комнат	560	1 058	281	149	72	34	24	127	1.9
Домохозяйства, проживающие в отдельных квартирах	15 934	34 620	6 011	4 527	2 884	1 911	601	3 259	2.2
в том числе занимают:									
часть комнаты	60	126	25	20	7	4	4	24	2.1
1 комнату	4 489	7 882	2 467	1 095	582	270	75	399	1.8
2 комнаты	6 364	14 012	2 123	2 051	1 233	766	191	1 024	2.2
3 комнаты	3 586	9 471	822	977	826	710	251	1 377	2.6
4 и более комнат	552	1 566	106	148	121	114	63	345	2.8
не указавшие число комнат	883	1 563	468	236	115	47	17	90	1.8
Домохозяйства, проживающие в коммунальных квартирах	102	241	31	26	26	15	4	20	2.4
в том числе занимают:									
часть комнаты	9	19	4	2	1	2	-	-	2.1
1 комнату	9	15	6	1	1	1	-	-	1.7

	Всего частных домохозяйств	в них членов домохозяйств	в том числе домохозяйства, состоящие из						Средний размер домохозяйства, человек	
			1 человека	2 человек	3 человек	4 человек	5 и более человек			
							число домохозяйств	в них лиц		
2 комнаты	37	92	11	6	13	5	2	10	2.5	
3 комнаты	18	47	4	5	4	4	1	5	2.6	
4 и более комнат	5	14	-	3	-	2	-	-	2.8	
не указавшие число комнат	24	54	6	9	7	1	1	5	2.3	
Городские населенные пункты										
Домохозяйства, проживающие в индивидуальных домах, отдельных и коммунальных квартирах	18 979	41 637	7 024	5 442	3 392	2 328	793	4 241	2.2	
в том числе занимают:										
часть комнаты	62	126	26	20	8	7	1	8	2.0	
1 комнату	4 477	7 769	2 507	1 074	565	259	72	383	1.7	
2 комнаты	6 961	14 994	2 451	2 251	1 263	794	202	1 076	2.2	
3 комнаты	4 756	12 264	1 126	1 342	1 095	893	300	1 597	2.6	
4 и более комнат	1 528	4 323	298	428	303	313	186	1 008	2.8	
не указавшие число комнат	1 195	2 161	616	327	158	62	32	169	1.8	
Домохозяйства, проживающие в индивидуальных домах	5 219	12 177	1 727	1 524	934	695	339	1 820	2.3	
в том числе занимают:										
часть комнаты	5	14	2	-	-	3	-	-	2.8	
1 комнату	469	804	275	102	55	29	8	44	1.7	
2 комнаты	1 472	2 956	625	463	204	129	51	277	2.0	
3 комнаты	1 833	4 626	448	546	423	294	122	641	2.5	
4 и более комнат	1 108	3 147	214	320	210	221	143	779	2.8	
не указавшие число комнат	332	630	163	93	42	19	15	79	1.9	
Домохозяйства, проживающие в отдельных квартирах	13 667	29 244	5 266	3 897	2 434	1 619	451	2 406	2.1	
в том числе занимают:										
часть комнаты	48	93	20	18	7	2	1	8	1.9	
1 комнату	3 999	6 950	2 226	971	509	229	64	339	1.7	
2 комнаты	5 452	11 946	1 815	1 782	1 046	660	149	789	2.2	
3 комнаты	2 908	7 600	674	793	668	595	178	956	2.6	
4 и более комнат	416	1 164	84	106	93	90	43	229	2.8	
не указавшие число комнат	844	1 491	447	227	111	43	16	85	1.8	

	Всего частных домохозяйств	в них членов домохозяйств	в том числе домохозяйства, состоящие из						Средний размер домохозяйства, человек
			1 человека	2 человек	3 человек	4 человек	5 и более человек		
							число домохозяйств	в них лиц	
Домохозяйства, проживающие в коммунальных квартирах	93	216	31	21	24	14	3	15	2.3
в том числе занимают:									
часть комнаты	9	19	4	2	1	2	-	-	2.1
1 комнату	9	15	6	1	1	1	-	-	1.7
2 комнаты	37	92	11	6	13	5	2	10	2.5
3 комнаты	15	38	4	3	4	4	-	-	2.5
4 и более комнат	4	12	-	2	-	2	-	-	3.0
не указавшие число комнат	19	40	6	7	5	-	1	5	2.1
Сельские населенные пункты									
Домохозяйства, проживающие в индивидуальных домах, отдельных и коммунальных квартирах	7 376	17 094	2 712	1 967	1 261	872	564	3 177	2.3
в том числе занимают:									
часть комнаты	42	98	22	6	2	5	7	38	2.3
1 комнату	1 105	1 959	615	263	133	65	29	159	1.8
2 комнаты	2 324	4 746	1 022	638	355	212	97	535	2.0
3 комнаты	2 391	6 061	676	679	475	341	220	1 238	2.5
4 и более комнат	1 242	3 716	238	314	260	229	201	1 154	3.0
не указавшие число комнат	272	514	139	67	36	20	10	53	1.9
Домохозяйства, проживающие в индивидуальных домах	5 100	11 693	1 967	1 332	809	579	413	2 319	2.3
в том числе занимают:									
часть комнаты	30	65	17	4	2	3	4	22	2.2
1 комнату	615	1 027	374	139	60	24	18	99	1.7
2 комнаты	1 412	2 680	714	369	168	106	55	300	1.9
3 комнаты	1 710	4 181	528	493	317	226	146	812	2.4
4 и более комнат	1 105	3 312	216	271	232	205	181	1 038	3.0
не указавшие число комнат	228	428	118	56	30	15	9	48	1.9
Домохозяйства, проживающие в отдельных квартирах	2 267	5 376	745	630	450	292	150	853	2.4
в том числе занимают:									
часть комнаты	12	33	5	2	-	2	3	16	2.8

	Всего частных домохозяйств	в них членов домохозяйств	в том числе домохозяйства, состоящие из						Средний размер домохозяйства, человек
			1 человека	2 человек	3 человек	4 человек	5 и более человек		
							число домохозяйств	в них лиц	
1 комнату	490	932	241	124	73	41	11	60	1.9
2 комнаты	912	2 066	308	269	187	106	42	235	2.3
3 комнаты	678	1 871	148	184	158	115	73	421	2.8
4 и более комнат	136	402	22	42	28	24	20	116	3.0
не указавшие число комнат	39	72	21	9	4	4	1	5	1.8
Домохозяйства, проживающие в коммунальных квартирах	9	25	-	5	2	1	1	5	2.8
в том числе занимают:									
часть комнаты	-	-	-	-	-	-	-	-	-
1 комнату	-	-	-	-	-	-	-	-	-
2 комнаты	-	-	-	-	-	-	-	-	-
3 комнаты	3	9	-	2	-	-	1	5	3.0
4 и более комнат	1	2	-	1	-	-	-	-	2.0
не указавшие число комнат	5	14	-	2	2	1	-	-	2.8

28. ОБЕСПЕЧЕННОСТЬ ЧАСТНЫХ ДОМОХОЗЯЙСТВ, ПРОЖИВАЮЩИХ В ИНДИВИДУАЛЬНЫХ ДОМАХ, ОТДЕЛЬНЫХ И КОММУНАЛЬНЫХ КВАРТИРАХ, РАЗЛИЧНЫМИ ВИДАМИ БЛАГОУСТРОЙСТВА

Все периоды постройки дома

	Всего	Указавшие тип жилого помещения	в том числе проживают			Не указавшие тип жилого помещения
			в индивидуальных домах	в отдельных квартирах	в коммунальных квартирах	
Городские и сельские населенные пункты						
Все домохозяйства	26 355	26 355	10 319	15 934	102	-
Домохозяйства, указавшие виды благоустройства	25 331	25 331	9 908	15 325	98	-
из них указали:						
электричество	25 285	25 285	9 892	15 295	98	-
электроплиту	1 075	1 075	557	510	8	-
газ:						
сетевой	24 079	24 079	9 472	14 514	93	-
сжиженный (баллоны)	167	167	134	30	3	-
отопление:						
централизованное	13 844	13 844	1 190	12 576	78	-
от индивидуальных установок, котлов	9 822	9 822	7 795	2 009	18	-
печное	236	236	203	32	1	-
водоснабжение:						
централизованную систему холодного водоснабжения	20 613	20 613	6 141	14 382	90	-
индивидуальную систему водоснабжения	1 986	1 986	1 865	118	3	-
водоснабжение вне жилища, колонку	287	287	233	53	1	-
колодец, скважину или другие источники водоснабжения	1 144	1 144	1 042	99	3	-
горячее водоснабжение:						
централизованное	11 126	11 126	617	10 448	61	-
от индивидуальных водонагревателей	9 761	9 761	6 259	3 479	23	-
горячее водоснабжение отсутствует	2 721	2 721	2 073	638	10	-
водоотведение (канализация):						
через централизованную систему	16 566	16 566	2 611	13 874	81	-
через индивидуальную систему (включая септик)	1 154	1 154	959	193	2	-
через систему труб в выгребные ямы и т.п.	5 215	5 215	4 755	447	13	-
система водоотведения (канализации) отсутствует	1 049	1 049	908	140	1	-
туалет:						
туалет со смывом, расположенный в жилище	19 973	19 973	5 785	14 098	90	-
туалет другого типа в жилище (включая биотуалет)	182	182	159	23	-	-
туалет вне жилища	3 625	3 625	3 196	424	5	-

	Всего	Указавшие тип жилого помещения	в том числе проживают			Не указавшие тип жилого помещения
			в индивидуальных домах	в отдельных квартирах	в коммунальных квартирах	
туалет отсутствует	68	68	47	19	2	-
ванну (душ):						
ванну (душ) в жилище	19 070	19 070	4 989	13 993	88	-
ванну (душ) вне жилища	125	125	112	12	1	-
баню, сауну	3 025	3 025	2 792	230	3	-
ванна, душ, баня, сауна отсутствуют	1 405	1 405	1 102	298	5	-
удаление бытовых отходов:						
мусоропровод	319	319	33	281	5	-
мусоросборники вне дома	14 051	14 051	4 280	9 719	52	-
сбор мусора спецмашиной	8 851	8 851	4 388	4 423	40	-
выброс мусора в ямы, на кучи и т.п.	479	479	428	51	-	-
кухню:						
кухню в доме или квартире	23 468	23 468	8 975	14 398	95	-
кухню в отдельном строении	18	18	11	7	-	-
кухня отсутствует	78	78	42	34	2	-
телекоммуникации:						
стационарную телефонную связь	3 209	3 209	1 504	1 700	5	-
мобильную телефонную связь	22 038	22 038	8 432	13 519	87	-
Интернет через проводное соединение	7 019	7 019	2 155	4 826	38	-
Интернет через беспроводное соединение	5 750	5 750	2 264	3 468	18	-
Домохозяйства, проживающие в жилых помещениях, оборудованных всеми базовыми видами благоустройства	15 450	15 450	2 711	12 668	71	-
Домохозяйства, не указавшие виды благоустройства	1 024	1 024	411	609	4	-
Городские населенные пункты						
Все домохозяйства	18 979	18 979	5 219	13 667	93	-
Домохозяйства, указавшие виды благоустройства	18 102	18 102	4 931	13 080	91	-
из них указали:						
электричество	18 067	18 067	4 924	13 052	91	-
электроплиту	817	817	326	483	8	-
газ:						
сетевой	17 181	17 181	4 769	12 326	86	-
сжиженный (баллоны)	29	29	13	13	3	-
отопление:						
централизованное	12 776	12 776	925	11 777	74	-
от индивидуальных установок, котлов	4 442	4 442	3 753	674	15	-

	Всего	Указавшие тип жилого помещения	в том числе проживают			Не указавшие тип жилого помещения
			в индивидуальных домах	в отдельных квартирах	в коммунальных квартирах	
печное водоснабжение:						
централизованную систему холодного водоснабжения	20	20	13	6	1	-
индивидуальную систему водоснабжения						
водоснабжение вне жилища, колонку	16 172	16 172	3 724	12 364	84	-
колодец, скважину или другие источники водоснабжения	774	774	706	66	2	-
горячее водоснабжение:						
водоснабжение вне жилища, колонку	181	181	139	41	1	-
колодец, скважину или другие источники водоснабжения	161	161	149	9	3	-
централизованное						
от индивидуальных водонагревателей	10 529	10 529	531	9 939	59	-
горячее водоснабжение отсутствует	5 628	5 628	3 524	2 086	18	-
отсутствует	997	997	590	397	10	-
водоотведение (канализация):						
через централизованную систему						
через индивидуальную систему (включая септик)	14 418	14 418	2 056	12 285	77	-
через систему труб в выгребные ямы и т.п.	340	340	317	22	1	-
система водоотведения (канализации) отсутствует	2 287	2 287	2 142	134	11	-
отсутствует	229	229	189	39	1	-
туалет:						
туалет со смывом, расположенный в жилище						
туалет другого типа в жилище (включая биотуалет)	16 150	16 150	3 786	12 281	83	-
туалет вне жилища	101	101	87	14	-	-
отсутствует	863	863	771	87	5	-
отсутствует	40	40	23	15	2	-
ванну (душ):						
ванну (душ) в жилище						
ванну (душ) вне жилища	15 882	15 882	3 564	12 235	83	-
баню, сауну	59	59	50	8	1	-
ванна, душ, баня, сауна отсутствуют	546	546	523	22	1	-
отсутствуют	532	532	413	114	5	-
удаление бытовых отходов:						
мусоропровод						
мусоросборники вне дома	306	306	33	268	5	-
сбор мусора спецмашиной	10 695	10 695	2 314	8 330	51	-
выброс мусора в ямы, на кучи и т.п.	5 912	5 912	2 183	3 695	34	-
отсутствует	159	159	128	31	-	-
кухню:						
кухню в доме или квартире						
кухню в отдельном строении	16 938	16 938	4 581	12 269	88	-
кухня отсутствует	10	10	5	5	-	-
отсутствует	27	27	9	16	2	-
телекоммуникации:						

	Всего	Указавшие тип жилого помещения	в том числе проживают			Не указавшие тип жилого помещения
			в индивидуальных домах	в отдельных квартирах	в коммунальных квартирах	
стационарную телефонную связь	2 267	2 267	754	1 509	4	-
мобильную телефонную связь	15 779	15 779	4 186	11 511	82	-
Интернет через проводное соединение	5 328	5 328	1 368	3 925	35	-
Интернет через беспроводное соединение	4 049	4 049	941	3 093	15	-
Домохозяйства, проживающие в жилых помещениях, оборудованных всеми базовыми видами благоустройства	13 199	13 199	2 035	11 098	66	-
Домохозяйства, не указавшие виды благоустройства	877	877	288	587	2	-
Сельские населенные пункты						
Все домохозяйства	7 376	7 376	5 100	2 267	9	-
Домохозяйства, указавшие виды благоустройства	7 229	7 229	4 977	2 245	7	-
из них указали:						
электричество	7 218	7 218	4 968	2 243	7	-
электроплиту	258	258	231	27	-	-
газ:						
сетевой	6 898	6 898	4 703	2 188	7	-
сжиженный (баллоны)	138	138	121	17	-	-
отопление:						
централизованное	1 068	1 068	265	799	4	-
от индивидуальных установок, котлов	5 380	5 380	4 042	1 335	3	-
печное	216	216	190	26	-	-
водоснабжение:						
централизованную систему холодного водоснабжения	4 441	4 441	2 417	2 018	6	-
индивидуальную систему водоснабжения	1 212	1 212	1 159	52	1	-
водоснабжение вне жилища, колонку	106	106	94	12	-	-
колодец, скважину или другие источники водоснабжения	983	983	893	90	-	-
горячее водоснабжение:						
централизованное	597	597	86	509	2	-
от индивидуальных водонагревателей	4 133	4 133	2 735	1 393	5	-
горячее водоснабжение отсутствует	1 724	1 724	1 483	241	-	-
водоотведение (канализация):						
через централизованную систему	2 148	2 148	555	1 589	4	-
через индивидуальную систему (включая септик)	814	814	642	171	1	-
через систему труб в выгребные ямы и т.п.	2 928	2 928	2 613	313	2	-
система водоотведения (канализации) отсутствует	820	820	719	101	-	-
туалет:						

	Всего	Указавшие тип жилого помещения	в том числе проживают			Не указавшие тип жилого помещения
			в индивидуальных домах	в отдельных квартирах	в коммунальных квартирах	
туалет со смывом, расположенный в жилище	3 823	3 823	1 999	1 817	7	-
туалет другого типа в жилище (включая биотуалет)	81	81	72	9	-	-
туалет вне жилища	2 762	2 762	2 425	337	-	-
туалет отсутствует	28	28	24	4	-	-
ванну (душ):						
ванну (душ) в жилище	3 188	3 188	1 425	1 758	5	-
ванну (душ) вне жилища	66	66	62	4	-	-
баню, сауну	2 479	2 479	2 269	208	2	-
ванна, душ, баня, сауна отсутствуют	873	873	689	184	-	-
удаление бытовых отходов:						
мусоропровод	13	13	-	13	-	-
мусоросборники вне дома	3 356	3 356	1 966	1 389	1	-
сбор мусора спецмашиной	2 939	2 939	2 205	728	6	-
выброс мусора в ямы, на кучи и т.п.	320	320	300	20	-	-
кухню:						
кухню в доме или квартире	6 530	6 530	4 394	2 129	7	-
кухню в отдельном строении	8	8	6	2	-	-
кухня отсутствует	51	51	33	18	-	-
телекоммуникации:						
стационарную телефонную связь	942	942	750	191	1	-
мобильную телефонную связь	6 259	6 259	4 246	2 008	5	-
Интернет через проводное соединение	1 691	1 691	787	901	3	-
Интернет через беспроводное соединение	1 701	1 701	1 323	375	3	-
Домохозяйства, проживающие в жилых помещениях, оборудованных всеми базовыми видами благоустройства	2 251	2 251	676	1 570	5	-
Домохозяйства, не указавшие виды благоустройства	147	147	123	22	2	-

МЕТОДОЛОГИЧЕСКИЕ ПОЯСНЕНИЯ

Порядок учета населения при Всероссийской переписи населения 2020 года разработан в соответствии со статьей 4 Федерального закона от 25 января 2002 г. № 8-ФЗ «О Всероссийской переписи населения», постановлением Правительства Российской Федерации от 7 декабря 2019 г. № 1608 «Об организации Всероссийской переписи населения 2020 года» (с изменениями), «Принципами и рекомендациями в отношении переписей населения и жилого фонда» (ООН, 2017), «Рекомендациями Конференции Европейских статистиков по проведению переписей населения и жилищного фонда 2020 года» (ЕЭК ООН, 2015), «Рекомендациями по статистике международной миграции» (ООН, 1998).

Дата переписи. Всероссийская перепись населения 2020 года проведена по состоянию на момент учета населения – 0 часов 1 октября 2021 года. Необходимость установки такого момента связана с непрерывным изменением населения (рождения, смерти, переезды людей из одного места жительства в другое).

Период сбора сведений о населении – с 15 октября по 14 ноября 2021 года для всей страны, кроме отдаленных и труднодоступных территорий. Для территорий, на которых проведение переписи в общие сроки было затруднено, перепись состоялась в другие сроки – с 1 октября 2020 года по 20 декабря 2021 года – в соответствии с приказом Минэкономразвития России от 31 августа 2020 года № 563 «Об утверждении Перечня отдаленных и труднодоступных территорий и сроков проведения в них Всероссийской переписи населения 2020 года» (зарегистрирован Минюстом России 8 октября 2020 г., регистрационный № 60299).

Разработка итогов Всероссийской переписи населения 2020 года произведена по муниципальным образованиям субъектов Российской Федерации по состоянию на 1 октября 2021 года.

Категории переписываемого населения. При Всероссийской переписи населения 2020 года, как и при Всероссийских переписях населения 2002 и 2010 годов, учитывалось постоянное население. Это население, постоянно (обычно) проживающее в Российской Федерации:

лица, проживающие или намеревающиеся проживать на территории России постоянно (в течение 12 и более месяцев подряд);

граждане России, находящиеся за пределами Российской Федерации в связи со служебной командировкой или выполнением служебных обязанностей по линии органов государственной власти Российской Федерации сроком один год и более (включая находящиеся вместе с ними членов их семей);

лица, постоянно проживающие в России и временно выехавшие за рубеж в командировку, на работу по контрактам с российскими или иностранными фирмами, на учебу или по другим причинам на срок менее одного года;

постоянно проживающие в России моряки российских рыболовных и торговых судов, находящиеся на дату переписи населения в плавании;

российские и иностранные граждане и лица без гражданства, прибывшие в Россию из-за рубежа на постоянное жительство или ищущие убежище, включая и тех из них, кто не успел оформить регистрационные документы;

российские и иностранные граждане и лица без гражданства, прибывшие в Россию из-за рубежа на учебу, работу или с другой целью на срок один год и более (независимо от того, сколько времени они пробыли в стране и сколько им осталось находиться в России).

При Всероссийской переписи населения 2020 года были также учтены отдельной категорией лица, временно находившиеся на территории Российской Федерации на дату переписи, но постоянно проживающие за рубежом (включая государства – участники СНГ). В численность этой категории населения вошли лица (независимо от их гражданства), прибывшие в Российскую Федерацию на учебу или работу на срок менее 1 года, прибывшие независимо от срока на отдых, лечение, посещения родственников или знакомых, религиозного паломничества, а также транзитные мигранты.

Военнослужащие, проходившие военную службу по призыву, и лица, отбывающие наказание в местах лишения свободы, вошли в численность того населенного пункта, на территории которого фактически располагается соответствующий закрытый объект.

Бездомные учтены в том месте, где их застала перепись.

Не учитывались при переписи населения:

российские граждане, постоянно проживающие за рубежом (кроме граждан России, находящиеся за пределами Российской Федерации по линии органов государственной власти Российской Федерации);

российские граждане, выехавшие за рубеж на работу по контрактам с российскими или иностранными фирмами или учебу на срок один год и более (независимо от того, когда они выехали и сколько им осталось находиться за рубежом);

иностранные граждане, работающие в дипломатических и других представительствах своего государства, иностранные военнослужащие и члены их семей;

иностранные граждане, работающие на территории России в представительствах международных организаций;

иностранные граждане, являющиеся членами делегаций правительств и законодательных органов своих государств.

Население переписано по **месту своего постоянного (обычного) жительства**, которым является населенный пункт, дом, квартира, комната, где опрашиваемый проводит большую часть своего времени постоянно (обычно). Это место может совпадать или не совпадать с адресом, по которому человек зарегистрирован по месту жительства или пребывания.

Единицей места проживания считается жилое помещение, в понятие которого входят:

а) квартира в многоквартирном доме (включая квартиру в общежитии квартирного типа);

б) индивидуальный (одноквартирный) дом (изба, сторожка, коттедж или другое одноквартирное строение);

в) комната в общежитии (неквартирного типа);

г) номер, комната в гостинице и других учреждениях для временного пребывания населения, где были постоянно проживавшие;

д) любое другое помещение, приспособленное для жилья (вагончик, бытовка, хозблок, баржа и т. п.);

е) палата, отделение и др. (в зависимости от того, как ведется учет в соответствующих организациях) в учреждениях социального и медицинского назначения (домах ребенка, детских домах, школах-интернатах для детей сирот и детей, оставшихся без попечения родителей, специальных (коррекционных) школах-интернатах для детей-сирот и детей, оставшихся без попечения родителей, детских домах-школах, домах-интернатах для престарелых и инвалидов, в больницах для больных с хроническими заболеваниями и т.п.), в казармах, местах заключения, религиозных организациях.

В каждом жилом помещении переписано все постоянно (обычно) проживавшие в нем, включая и тех, кто на момент переписи временно отсутствовал.

Ниже приводится порядок переписи отдельных категорий населения, определение места постоянного (обычного) жительства которых могло вызвать затруднения.

1) Лица, постоянно проживавшие в данном помещении и выехавшие на срок до 1 года в командировку (в другой населенный пункт России или за границу, включая командировки по линии органов государственной власти), на работу по контракту с российскими или зарубежными организациями (включая работу вахтовым методом) или учебу, а также, выехавшие, независимо от срока, на отдых, лечение, для посещения родственников или знакомых, религиозного паломничества и т.п., переписывались по месту их постоянного жительства с отметкой о временном отсутствии.

2) Граждане России, выехавшие в длительные служебные командировки (на 1 год и более) за границу по линии органов государственной власти Российской Федерации, и находившиеся вместе с ними члены их семей, переписывались по месту их нахождения. Численность этой категории населения представлена в таблице 1 тома 1.

3) Студенты высших и средних профессиональных образовательных учреждений, проживавшие по месту обучения, переписывались по месту их учебы.

4) Лица, призванные на военно-учебный сбор, переписывались дома вместе с членами их домохозяйств с отметкой о временном отсутствии.

5) Военнослужащие, проходившие военную службу по контракту и проживавшие на открытой территории, переписывались вместе с членами их домохозяйств в общем порядке.

6) Военнослужащие, проходившие военную службу по призыву или по контракту и проживавшие на закрытой территории, переписывались по месту их нахождения.

7) Члены экипажей российских торговых и пассажирских судов, находившихся в дальнем плавании, переписывались с отметкой о временном отсутствии в том месте, где постоянно проживало домохозяйство, в состав которого они входили. Члены экипажей судов (кроме имевших домохозяйство), зарегистрированные по судну или по организации, в которой работали, переписывались до выхода в море по месту нахождения организации.

8) Находившиеся в местах предварительного заключения лица, арестованные в административном порядке, задержанные по подозрению в совершении преступления, находившиеся под следствием, а также лица, в отношении которых приговор не вступил в силу, переписывались по месту своего постоянного (обычного) жительства с отметкой о временном отсутствии.

9) Лица, находившиеся в местах предварительного заключения, в отношении которых приговор вступил в силу, а также лица, отбывавшие наказание в местах лишения свободы, переписывались по месту их нахождения.

10) Постоянно проживавшие в Российской Федерации иностранные граждане (т. е. лица, имевшие гражданство зарубежного государства) и лица без гражданства переписывались по месту их жительства в общем порядке.

11) Лица (независимо от их гражданства), прибывшие в Российскую Федерацию на срок 1 год и более на работу по контрактам с российскими и иностранными организациями (кроме иностранных граждан, работавших в представительствах иностранных государств и международных организаций) или учебу, переписывались как постоянные жители России там, где они обычно проживали в Российской Федерации.

12) Лица (независимо от их гражданства), прибывшие из зарубежных стран в Российскую Федерацию на постоянное жительство или в поисках убежища (независимо от того, получили они разрешение на жительство или нет), переписывались как постоянные жители Российской Федерации в том месте, где их застала перепись.

13) В гостиницах, больницах, домах отдыха, санаториях и т. п. переписывались только те лица, которые не имели другого места жительства.

14) Лица, не имевшие постоянного места жительства (например, бездомные), переписывались там, где их застала перепись.

Все перечисленные категории населения (кроме категории, указанной в пункте 2) вместе с населением, переписанным по месту своего постоянного (обычного) жительства, составили численность постоянного населения Российской Федерации, находившегося на территории страны.

В численность населения, временно находившегося на территории России на дату переписи, но постоянно проживавшего за рубежом, вошли лица (независимо от их гражданства), прибывшие в Российскую Федерацию на срок до 1 года на учебу или работу, прибывшие независимо от срока на отдых, для лечения, в гости к родственникам или знакомым, а также транзитные мигранты.

Программа Всероссийской переписи населения 2020 года (перечень вопросов переписных листов для сбора сведений о населении) содержала вопросы для постоянного населения, а также сокращенный перечень вопросов для лиц, временно находившихся на территории Российской Федерации.

Образцы форм переписных листов приведены в Приложении. Форма и текст бланков переписных листов в электронной форме совпадают с формой и текстом бланков переписных листов на бумажном носителе в соответствии с пунктом 2 статьи 7 Федерального закона от 25 января 2002 г. № 8-ФЗ «О Всероссийской переписи населения».

Постоянному населению задавались вопросы в отношении состава домохозяйств, демографической и национальной характеристик, гражданства, состояния в браке (супружеском союзе), образования, обучения, владения и пользования языками, источников средств к существованию, участия в рабочей силе, миграции и рождаемости (форма Л), а также жилищных условий (форма П).

Лица, временно находившиеся на территории Российской Федерации на дату переписи, но постоянно проживавшие за рубежом, были переписаны по краткой программе (форма В).

Метод переписи. Впервые в отечественной практике проведения переписей населения, респонденты могли самостоятельно заполнить на себя и членов своего домохозяйства переписные листы в электронной форме в информационно-телекоммуникационной сети «Интернет» (далее – сеть Интернет) на «Едином портале государственных и муниципальных услуг (функций)» (далее – ЕПГУ). Лица, не заполнившие переписные листы на ЕПГУ, опрашивались специально обученными переписчиками, которые заполняли электронные переписные листы на планшетных компьютерах. Бумажные переписные листы использовались только в крайнем случае, например, по настоятельной просьбе респондента или при поломке планшетного компьютера. Переписчики в период сбора сведений о населении обходили все помещения своего счетного участка, где проживало или могло жить население (включая нежилые помещения), и собирали сведения о жителях, не переписавшихся на ЕПГУ.

Вопросы задавались населению в той формулировке, которая дана в переписных листах. Запись сведений в переписные листы производилась со слов опрашиваемых без предъявления каких-либо документов, подтверждающих правильность ответов. Сбор сведений осуществлялся также на стационарных участках и, в отдельных случаях, с использованием телефонной связи.

По лицам, отказавшимся участвовать в переписи, и лицам, которых переписчики не застали дома за весь период проведения переписи, сведения о поле и дате рождения были получены из административных источников в соответствии с Федеральным законом от 25 января 2002 г. № 8-ФЗ «О Всероссийской переписи населения».

Контрольные мероприятия. Для полноты охвата населения, исключения случаев повторных записей и пропусков отдельных лиц в период переписи и после нее осуществлялись контрольные мероприятия. На людей, имевших не одно место жительства, заполнялись наряду с переписными листами формы КС «Список лиц для контроля за заполнением переписных листов» и выдавалась справка о прохождении переписи, чтобы исключить их повторный учет. Справка выдавалась также тем, кто был переписан без указания места постоянного жительства (бездомным, переезжавшим с одного места жительства на другое, если перепись застала их в пути) и временно находившимся на территории России, но постоянно проживающим за рубежом.

Во время проведения переписи был проведен контрольный обход 10% жилых помещений в каждом счетном участке для проверки полноты и правильности переписи. Люди, пропущенные в ходе переписи и выявленные во время контрольного обхода, вносились в переписные листы, а ошибочно переписанные исключались из них.

Итоги переписи. Данные переписи населения 2020 года, полученные на основе автоматизированной обработки заполненных переписных листов, публикуются по постоянному населению Российской Федерации, находившемуся на дату переписи на территории страны (далее - постоянное население). Только в таблице 1 тома 1 и в томе 6 приводится численность и характеристика лиц, временно находившихся на дату переписи на территории России, но постоянно проживающих за рубежом.

Структурные характеристики населения представлены в итогах переписи по ответам респондентов на соответствующие вопросы переписных листов на основе самоопределения. Люди могли не отвечать на отдельные вопросы переписного листа, поэтому в итогах имеются группы лиц, не указавших ответа. Только первые три вопроса формы Л и первый вопрос формы П были обязательными для заполнения, любой другой вопрос можно было оставить без ответа. Около 9 млн человек учтены в переписи только возрастно-половым характеристикам без распределения по другим демографическим и социально-экономическим параметрам ввиду минимального заполнения переписных листов. В их число входят и лица, на которых данные были получены из административных источников по причине их отказа от участия в переписи или отсутствия дома в течение всего периода сбора сведений о населении.

Национальный состав. Данные о распределении населения по национальной принадлежности получены на основе ответов на вопрос 14 переписного листа формы Л «Ваша национальная принадлежность (по самоопределению в соответствии со ст. 26 Конституции РФ)». При онлайн переписи респондент вносил ответ в поле в произвольной форме по самоопределению. Переписчики были обязаны задавать вопрос строго в такой формулировке, в которой он записан в переписном листе, и записывать ответ строго со слов опрашиваемого. Национальную принадлежность детей до 14 лет, а также недееспособных людей называли родители (усыновители, опекуны, попечители или иные их законные представители). Если человек указывал не одну национальную принадлежность, в ответ вносилась каждая через любой разделитель (множественный ответ). Если опрашиваемый не указывал свою национальную принадлежность, он заполнял ответ одним из вариантов на выбор: «Предпочитаю не отвечать», «Затрудняюсь ответить», «Не имею национальной принадлежности», «Нет сведений» (для отсутствующих во время переписи, если их национальная принадлежность неизвестна).

В таблицах по национальному составу населения приведены следующие сводные категории населения: «Указавшие национальную принадлежность», «Указавшие другие ответы о национальной принадлежности (не перечисленные выше)», «Лица, в переписных листах которых не указана национальная принадлежность» и входящая в нее группа «отказавшиеся отвечать на вопрос о национальной принадлежности».

В группу «Нет национальной принадлежности» включены следующие ответы: без национальности, без нации, без национальной принадлежности, не имею национальной принадлежности, нет, никакая национальность, отсутствует.

В группу «Лица, в переписных листах которых не указана национальная принадлежность» включены следующие ответы: неизвестно, нет сведений (как правило, указывалось при заполнении переписных листов по административным данным, если респондентов не застали дома или они отказались отвечать на вопросы переписи), затрудняюсь ответить, не знаю, не определились, не понимаю, отказ от ответа, предпочитаю не отвечать.

Владение языками. Сведения о владении языками и их использовании в повседневной жизни получены на основе ответов на вопросы 10 «Владеете ли Вы русским языком?», 10.1 «Используете ли Вы его в повседневной жизни?», 11 «Какими иными языками Вы владеете?» и 11.1 «Какие из них используете в повседневной жизни?» переписных листов формы Л. Владение языком означает умение говорить, читать и писать или только говорить на данном языке. Кроме владения государственным языком страны – русским языком (вопрос 10), каждый человек мог указать владение еще тремя языками и языком жестов (вопрос 11). Для лиц, владеющих четырьмя и более языками (кроме русского, а также языка жестов) указывались любые три из них по выбору опрашиваемого.

Данные о **возрасте** населения получены на основе ответов на вопрос 3 переписных листов формы Л о дате рождения. На основании даты рождения автоматически рассчитано полное число исполнившихся лет. Наряду с возрастной структурой населения, представленной по пятилетним возрастным группам, приводятся также данные по отдельным укрупненным возрастным группам, используемым в различных расчетах при анализе информации и разработке социально-экономических программ. Такими группами являются: население моложе трудоспособного возраста 0-15 лет; трудоспособного возраста – мужчины 16-61,5 лет, женщины 16-56,5 лет; население старше трудоспособного возраста – мужчины 61,5 лет и более, женщины 56,5 лет и более. По сравнению с Всероссийской переписью населения 2010 года изменен алгоритм формирования групп «население трудоспособного возраста» и «население старше трудоспособного возраста» из-за измененного в межпереписной период пенсионного возраста:

	Всероссийская перепись населения 2020 года	Всероссийская перепись населения 2010 года
население трудоспособного возраста	мужчины 16-61,5 лет, женщины 16-56,5 лет	мужчины 16-59 лет, женщины 16-54 лет
население старше трудоспособного возраста	мужчины 61,5 лет и более, женщины 56,5 лет и более	мужчины 60 лет и более, женщины 55 лет и более

Медианный возраст – это возраст, который делит все население на две равные по численности группы таким образом, что одна из них является моложе, а другая старше данного возраста. Расчет медианного возраста произведен на основе распределения численности населения по однолетним возрастным интервалам.

Данные о **состоянии в браке** населения получены на основе ответов на вопрос 4 переписных листов формы Л. Вопрос о состоянии в браке заполнялся для всех лиц в возрасте 16 лет и более, а также для тех респондентов в возрасте моложе 16 лет, которые фактически на дату переписи или ранее состояли в зарегистрированном браке или незарегистрированном супружеском союзе.

Население по состоянию в браке классифицируется как состоящие в браке (зарегистрированном браке или незарегистрированном супружеском союзе), никогда не состоявшие в браке или супружеском союзе, разведенные официально (лица, которые ранее состояли в зарегистрированном браке, а на дату переписи не состоят в браке и развод оформлен органами ЗАГС), разошедшиеся (лица, которые раньше состояли в незарегистрированном супружеском союзе, а на дату переписи разошлись, а также кто ранее состоял в зарегистрированном браке, а на дату переписи разошлись без оформления развода в органах ЗАГС), вдовые.

Законодательно установленный в Российской Федерации минимальный возраст вступления в брак – 18 лет как для мужчин, так и для женщин. По решению органов местного самоуправления этот возраст может быть снижен в отдельных случаях до 16 лет.

Данные об **образовании** получены от населения в возрасте 6 лет и более на основе ответов на вопрос 15 переписного листа формы Л. В переписном листе, кроме названий уровней образования, принятых в настоящее время, в скобках были даны ранее использовавшиеся названия соответствующих уровней образования. При ответ население указывало наивысший из достигнутых уровней образования. В таблицах настоящего сборника представлено распределение населения по уровням образования, установленным Федеральным законом от 29 декабря 2012 года № 273-ФЗ «Об образовании в Российской Федерации» (с изменениями). Согласно законодательству наличие определенного уровня образования предполагает достижение и подтверждение человеком определенного

образовательного ценза, в результате чего ему выдается соответствующий документ (при переписи не требовалось документальное подтверждение ответа респондента). В итогах переписи население распределено по следующим уровням образования:

кадры высшей квалификации (ранее – послевузовское) – лица, окончившие аспирантуру, докторантуру, ординатуру и адъюнктуру (независимо от защиты диссертации);

высшее профессиональное – лица, окончившие образовательную организацию высшего образования: институт, академию, университет и т. п. по ступеням:

бакалавриат – обучавшиеся в образовательной организации высшего образования не менее 4-х лет и получившие аттестацию по квалификации «бакалавр»;

специалитет – получившие аттестацию по квалификации «специалист», а так же окончившие вуз до 1995 года (включая выпускников вузов СССР);

магистратура – обучавшиеся в образовательной организации высшего образования не менее 6-ти лет и аттестованные по квалификации «магистр»;

неполное высшее профессиональное (незаконченное высшее) – завершившие обучение по основной образовательной программе высшего профессионального образования в объеме не менее 2 лет срока обучения и получившие диплом о неполном высшем профессиональном образовании. Этот уровень отмечался и тем, кто до 2007 года закончил обучение без получения документа об образовании по образовательной программе высшего образования в объеме не менее половины срока обучения;

среднее профессиональное – окончившие профессиональную образовательную организацию по ступеням:

квалифицированный рабочий, служащий – окончившие профессиональное училище, профессиональный лицей, учебно-курсовой комбинат, учебно-производственный центр, техническую школу, например, мореходную, и другие) на базе 8 (9) классов общеобразовательной организации (школы) или на базе среднего (полного) общего образования. Этот уровень соответствует начальному профессиональному образованию в прошлом;

специалист среднего звена – окончившие техникум, училище (медицинское, педагогическое), колледж, техникум-предприятие и тому подобное. Этот уровень соответствует среднему профессиональному образованию в прошлом;

среднее (полное) общее – окончившие общеобразовательную организацию - школу, лицей, гимназию и т.п. и получившие аттестат о среднем (полном) общем образовании;

основное общее (неполное среднее) – окончившие 9 классов общеобразовательной организации, неполную среднюю школу, а также учащимся 10-11 (12) классов общеобразовательной организации;

начальное общее – окончившие начальную общеобразовательную школу, а также учащиеся 4-9 классов общеобразовательной организации;

дошкольное – обучавшиеся по программе дошкольного образования и не получившие уровня начального общего образования.

Учащимся и окончившим образовательную организацию, реализующую дополнительные образовательные программы и не дающую общего образования (например, учебно-курсовой комбинат, учебно-производственный центр, курсы переподготовки и повышения квалификации, подготовительные курсы при учебных заведениях и т.п.), отмечался уровень образования, полученный ими до поступления в эти образовательные организации.

Лицам, не имевшим начального общего образования, при переписи задавался вопрос, умеют ли они читать и писать. При подведении итогов переписи лица, не умеющие ни читать, ни писать, отнесены к неграмотным.

Данные об **источниках средств к существованию** населения получены на основе ответов населения на вопрос 17 «Укажите все имеющиеся у Вас источники средств к существованию» переписного листа формы Л. Вопрос содержал перечень вариантов ответов, из которых опрашиваемые выбирали все имеющиеся у них источники средств к существованию:

Заработная плата – отмечалась тем, кто получает вознаграждение за работу деньгами или в натуральной форме (зарплату, оклад, премию, бонусы и т.п. выплаты), имеет разовые (временные, случайные) заработки, разовую (временную, дополнительную) работу, частичную подработку, вторичную занятость, сезонную работу или работу вахтовым методом, различные доплаты к основному заработку (например, доплата за звание, за классный чин и т.п.). Этот источник отмечался и в случае, если на момент переписи работающий человек находился на больничном, в оплачиваемом отпуске (очередном, по

беременности и родам, по уходу за больным и т.п.) или в неоплачиваемом отпуске по инициативе администрации предприятия (учреждения, организации) сроком не более 6 месяцев.

Предпринимательский доход, самозанятость – отмечалось тем, кто имеет доход от предпринимательской (коммерческой) деятельности (собственного бизнеса, своего дела); сюда же включены гранты, денежное вознаграждение писателям, художникам, адвокатам. Отмечался тем, кто ведет самостоятельно трудовую деятельность и зарегистрирован как индивидуальный предприниматель, а также самозанятым, работающим без регистрации в качестве индивидуального предпринимателя и без наемных работников. Этот источник отмечался и тем, кто ведет фермерское хозяйство, а также занятым в личном подсобном хозяйстве выращиванием сельскохозяйственной продукции, животных птицы для продажи или обмена. Доход от использования имущества не относится к данному источнику.

Производство товаров для собственного использования – отмечалось тем, кто занят в своих подсобных хозяйствах (включая дачи, сады, огороды и т.п.) сельскохозяйственными работами и (или) выращиванием скота, рыболовством, охотой, сбором дикорастущих плодов и грибов, изготовлением одежды, обуви и т.п. при условии, что производимая продукция идет в основном на потребление в своем хозяйстве. Детям в возрасте 14 лет и более, помогающим в личном подсобном хозяйстве, отмечался этот вариант ответа.

Пенсия (кроме пенсии по инвалидности) – отмечалась тем, кто получает пенсию по старости (по возрасту), социальную пенсию или пенсию по случаю потери кормильца, за выслугу лет (например, военнослужащим, федеральным государственным гражданским служащим и т.п.). Дополнительная негосударственная пенсия (из негосударственного пенсионного фонда), доплаты к пенсии от предприятия (организации) считаются частью основной пенсии и отдельным источником не отмечались. Пенсия по случаю потери кормильца, назначенная на ребенка, отмечалась ребенку, а не матери, даже если она выдается матери.

Пенсия по инвалидности – отмечалась тем, кому назначена пенсия по инвалидности (даже если ее фактически получает другое лицо). Людям, получающим две пенсии – по старости и по инвалидности – отмечались оба варианта.

Пособие по безработице – отмечалось зарегистрированным в органах службы занятости населения в качестве безработных и получающим пособие по безработице, а также материальную помощь за счет средств фонда занятости.

Другие пособия и выплаты от организаций, государства – отмечались тем, кому назначены единовременные, ежемесячные пособия и другие регулярные выплаты, такие как пособие на период отпуска по уходу за ребенком (до достижения им возраста 1,5 лет); выплаты на детей от 1,5 до 3 лет; пособия и выплаты опекуну (попечителю) на содержание детей, находящихся под опекой (попечительством); единовременные региональные пособия и выплаты в связи с рождением ребенка (в том числе молодым семьям, малообеспеченным семьям и т.п.); выплаты и пособия беременным женщинам; ежемесячные пособия детям; ежемесячные пособия женам (мужьям) военнослужащих, проходящих военную службу по контракту, проживающим вместе с мужьями (женами) в местностях, где они не могут трудиться по специальности из-за отсутствия возможности трудоустройства; материнский капитал при рождении (усыновлении) второго и последующих детей; выплаты лицам (кроме пенсии и пенсии по инвалидности), оказавшимся в зоне влияния неблагоприятных факторов, возникших вследствие катастрофы на Чернобыльской АЭС 26 апреля 1986 года, либо принимавшим участие в ликвидации последствий этой катастрофы. Этот источник отмечался воспитанникам детских домов, учащимся школ-интернатов, живущим в домах-интернатах для престарелых и инвалидов, и т.п. лицам, находящимся на обеспечении государства. Также этот вариант ответа отмечался лицам, получающим регулярную помощь (деньгами, вещами, продуктами питания) от организаций, благотворительных фондов и т.п.

Льготы, компенсации, субсидии, выигрыши – отмечались пенсионерам, ветеранам труда, инвалидам, реабилитированным, жителям блокадного Ленинграда, имеющим льготы на оплату услуг, бесплатный проезд, лечение, лекарства и т.п., включая их денежные компенсации; получающим компенсационные выплаты студентам образовательных организаций высшего и среднего профессионального образования, находящимся в академических отпусках по медицинским показаниям, а также аспирантам, обучающимся с отрывом от производства; получающим субсидии на оплату жилого помещения и коммунальных услуг; получающим компенсации части родительской платы за содержание ребенка в дошкольной образовательной организации; имеющим льготы на питание и пользование общественным транспортом лицам, обучающимся в образовательных организациях; имеющим страховые возмещения,

выплачиваемые страховыми компаниями при наступлении страхового случая; имеющим возвращенный налог на доходы физических лиц (имущественные вычеты, на медицинские услуги, на образование); получившим единовременные поступления в виде выигрышей, наследства и т.д.

Указанные населением источники пенсии, пособия, льготы, компенсации, субсидии, выигрыши, прочие выплаты от организаций, государства – пять описанных выше вариантов ответа в переписном листе – в таблицах объединены в графу «пенсии, пособия и другие выплаты от организаций, государства».

Стипендия – отмечалась обучающимся, получающим стипендию, включая стипендии, выплачиваемые обучающимся, направленным на обучение предприятием или организацией, службой занятости.

Сбережения, дивиденды, проценты, ссуды, реализация капитала – отмечались тем, для кого источником средств к существованию являются денежные накопления, созданные за счет неизрасходованной части ранее поступившего денежного дохода, наследство, поступления от продажи активов, а также тем, кто получает дивиденды и проценты по денежным вкладам и ценным бумагам.

Сдача в аренду имущества – отмечалась тем, кто получает доход в виде арендной платы за сданные в аренду земельные участки, от сдачи внаем квартиры, гаража, другого имущества (движимого и недвижимого).

Доход от патентов, авторских прав – отмечался тем, кто имеет вознаграждение, выплачиваемое автору или его наследникам за использование научных открытий, литературных произведений или произведений искусства.

Обеспечение со стороны других лиц, иждивение – отмечалось живущим на средства родителей, супруга(и), детей, других родственников или других лиц, а также тем, на кого выплачиваются алименты.

Иной источник – отмечался тем, у кого источником средств к существованию является что-то иное, не перечисленное выше (например, попрошайничество).

В таблицах содержится информация о всех имевшихся у населения источниках средств к существованию. При переписи четверть населения назвала не один источник, поэтому число источников превышает численность населения, указавшего источник средств к существованию.

К **занятым** относятся лица, которые на неделе с 24 по 30 сентября 2021 года выполняли:

работу (хотя бы один час за неделю) за вознаграждение, независимо от того, была ли это постоянная, временная, сезонная, случайная или другая работа за вознаграждение (заработную плату);

оплачиваемые общественные работы;

работу или доходное занятие не по найму (на собственном предприятии или в организации, в собственном деле), приносящую доход, выполнявшуюся самостоятельно или с одним или несколькими компаньонами, как с привлечением, так и без привлечения наемных работников; сюда включены работодатели и самозанятые;

работу в составе студенческого отряда;

работу на семейном предприятии;

работу в крестьянском (фермерском) хозяйстве (для тех, кто являлся членами крестьянского (фермерского) хозяйства);

работу в домашнем и личном подсобном хозяйстве, если произведенная в нем продукция или услуги шли, в основном, на продажу.

К занятым относятся также лица, которые на обследуемой неделе временно отсутствовали на работе, но сохраняли при этом официальную связь со своим местом работы (например, переводчик, оформленный в фирме, ожидающий вызова).

Причинами временного отсутствия на работе считаются:

болезнь или травма, уход за больными (больничный лист);

ежегодный отпуск или выходные дни, компенсационный отпуск или отгулы, возмещение сверхурочных работ или работ в праздничные (выходные) дни;

установленный законом отпуск по беременности, родам и уходу за ребенком до 1,5 лет;

обучение, переподготовка вне своего рабочего места, учебный отпуск; отпуск с сохранением содержания по инициативе работодателя;

отпуск без сохранения содержания по инициативе работодателя длительностью менее 3 месяцев;
вахтовый или иной специфический характер работы;
забастовка;
другие подобные причины.

Студенты и пенсионеры, имевшие какую-либо работу на обследуемой неделе, также относятся к числу занятых.

Не занятыми считаются те, кто на обследуемой неделе:

только учился в образовательной организации очной формы обучения;

производил продукцию в личном подсобном хозяйстве для собственного потребления;

занимался в собственном домохозяйстве уходом за домом, одеждой домочадцев, приготовлением пищи, воспитанием детей, уходом за пожилыми или больными членами своего домохозяйства;

оказывал услуги добровольно без оплаты для физических лиц или благотворительных организаций, родительских комитетов, комитетов ветеранов, больницы, детских домов или домов-интернатов для престарелых, инвалидов и др. (выполнял неоплачиваемую волонтерскую деятельность);

владел акциями какого-либо предприятия или общества без непосредственного участия в экономической деятельности этого предприятия или общества.

Данные о **рождаемости** получены на основе ответов женщин в возрасте 15 лет и более, проживавших в частных домохозяйствах, на вопросы 5 «Сколько детей Вы родили?» и 5.1 «Год рождения первого ребенка» переписного листа формы Л. Учитывалось общее число рожденных детей (не считая мертворожденных), независимо от того, были ли живы все дети на дату переписи или нет, входили ли они в состав домохозяйства родившей их женщины или проживали отдельно. Усыновленные и патронируемые дети, а также дети мужа от прежнего брака в число детей, рожденных женщиной, не включались. Женщины, не родившие ни одного ребенка, указывали 0 детей.

Среднее число рожденных детей (на 1000 женщин) вычислено как отношение общего числа рожденных детей к численности женщин, указавших число рожденных детей, умноженное на 1000.

Домохозяйство. При переписи населения 2020 года опрос населения проводился по домохозяйствам. Домохозяйство – это группа людей, проживающих в одном жилом помещении или его части, совместно обеспечивающих себя пищей и всем необходимым для жизни, полностью или частично объединяющих и расходующих свои средства. Эти люди могут быть связаны отношениями родства или отношениями, вытекающими из брака, или быть не родственниками, либо и теми, и другими. Домохозяйства могут быть частными, коллективными (группы лиц, проживающих в учреждениях социального и медицинского назначения, местах лишения свободы, казармах, религиозных организациях и т.п.) и домохозяйствами бездомных.

Частными домохозяйствами называются домохозяйства, проживающие постоянно в обычных жилых помещениях – квартирах, индивидуальных (одноквартирных) домах, комнатах в общежитиях неквартирного типа, других жилых помещениях и помещениях, приспособленных для жилья.

Городское и сельское население. В настоящем сборнике приводятся данные о распределении населения на городское и сельское по месту его постоянного жительства в городских и сельских населенных пунктах. Городскими населенными пунктами считаются населенные пункты, утвержденные законодательными актами в качестве городов и поселков городского типа. Все остальные населенные пункты являются сельским. Наименования муниципальных образований не отражают категорию проживающего в них населения (городского или сельского), поскольку в состав городского округа или городского поселения могут входить как городские, так и сельские населенные пункты, а в состав сельских поселений – поселки городского типа.

ОБРАЗЦЫ ФОРМ ПЕРЕПИСНЫХ ЛИСТОВ

КОНФИДЕНЦИАЛЬНОСТЬ ГАРАНТИРУЕТСЯ ПОЛУЧАТЕЛЕМ ИНФОРМАЦИИ

ВСЕРОССИЙСКАЯ
ПЕРЕПИСЬ
НАСЕЛЕНИЯ
2020 ГОДА

№ переписного
участка

№ счетного
участка

L1

№ помещения в пределах
счетного участка

№ бланка
5

Утверждена
распоряжением Правительства
Российской Федерации
от 8 ноября 2019 г. № 2648-р

Форма Л
Переписной лист

Образец
нанесения
метки:



Образец
исправления
метки:



Образцы
написания
цифр:

1 2 3 4 5 6 7 8 9 0

Образец
исправления
цифры:



Незначимые
нули не
записываются:

0 0 2

A № п.п. домохозяйства в помещении	<input type="checkbox"/>	B № п.п. лица в домохозяйстве	<input type="checkbox"/>	9 Проживали ли Вы более 12 месяцев в других странах? да <input type="checkbox"/> нет <input type="checkbox"/> Если "да", укажите:			
1 Родственные отношения в домохозяйстве записан первым <input type="checkbox"/> По отношению к записанному первым: жена, муж <input type="checkbox"/> свекровь, свекор, <input type="checkbox"/> внучка, внук <input type="checkbox"/> дочь, сын <input type="checkbox"/> теща, тесть <input type="checkbox"/> мать, отец <input type="checkbox"/> невестка <input type="checkbox"/> другая степень <input type="checkbox"/> родства, свойства <input type="checkbox"/> сестра, брат <input type="checkbox"/> бабушка, <input type="checkbox"/> не родственник <input type="checkbox"/> дедушка <input type="checkbox"/> Запишите, кто это ↓ <input type="text"/>				9.1 Где Вы проживали до прибытия в Россию? <input type="text"/>			
2 Ваш пол мужской <input type="checkbox"/> женский <input type="checkbox"/>				9.2 Год прибытия (возвращения) в Россию <input type="checkbox"/>			
3 Дата Вашего рождения <input type="checkbox"/> <input type="checkbox"/> <input type="checkbox"/> <input type="checkbox"/> число месяц год число исполнившихся лет				10 Владеете ли Вы русским языком? да <input type="checkbox"/> нет <input type="checkbox"/> 10.1 Используете ли Вы его в повседневной жизни? да <input type="checkbox"/> нет <input type="checkbox"/>			
4 Ваше состояние в браке состою в зарегистрированном браке <input type="checkbox"/> разошелся(лась) <input type="checkbox"/> состою в незарегистрированном супружеском союзе <input type="checkbox"/> вдовец, вдова <input type="checkbox"/> разведен(а) официально <input type="checkbox"/> никогда не состоял(а) в браке, супружеском союзе <input type="checkbox"/> 4.1 Супруг(а) этого лица проживает в этом домохозяйстве? № супруга(и) <input type="checkbox"/> нет в этом домохозяйстве <input type="checkbox"/>				11 Какими иными языками Вы владеете? <input type="text"/> 11.1 Какие из них используете в повседневной жизни: <input type="checkbox"/> <input type="checkbox"/> <input type="checkbox"/> <input type="checkbox"/> жестовый язык глухих <input type="checkbox"/>			
5 Сколько детей Вы родили? Если не "0", укажите: 5.1 Год рождения первого ребенка <input type="checkbox"/>				12 Ваш родной язык <input type="text"/>			
6 Место Вашего рождения Субъект Российской Федерации или иностранное государство <input type="text"/>				13 Ваше гражданство Российской Федерации <input type="checkbox"/> иностранного государства <input type="checkbox"/> Укажите какого ↓ <input type="text"/> без гражданства <input type="checkbox"/>			
7 С какого года Вы непрерывно проживаете в этом населенном пункте? с рождения <input type="checkbox"/> с <input type="checkbox"/> года				14 Ваша национальная принадлежность По самоопределению в соответствии со ст. 26 Конституции РФ <input type="text"/> со слов других лиц <input type="checkbox"/>			
8 Ваше прежнее место жительства Субъект Российской Федерации или иностранное государство <input type="text"/>				15 Ваше образование дошкольное <input type="checkbox"/> неполное высшее профессиональное <input type="checkbox"/> начальное общее <input type="checkbox"/> (незаконченное высшее) основное общее <input type="checkbox"/> высшее: бакалавриат <input type="checkbox"/> среднее общее <input type="checkbox"/> специалитет <input type="checkbox"/> среднее профессиональное: магистратура <input type="checkbox"/> квалифицированный рабочий, служащий <input type="checkbox"/> кадры высшей квалификации <input type="checkbox"/> специалист среднего звена <input type="checkbox"/> не имею образования <input type="checkbox"/> Умеете ли Вы читать и писать? да <input type="checkbox"/> нет <input type="checkbox"/> 15.1 Имеете ли Вы ученую степень? кандидат наук <input type="checkbox"/> доктор наук <input type="checkbox"/> не имею <input type="checkbox"/>			

Л2

Образец нанесения метки:

Образец исправления метки:

Образцы написания цифр:

1 2 3 4 5 6 7 8 9 0

Образец исправления цифры:

5

Незначимые нули не записываются:

2

16 Получаете ли Вы образование в настоящее время?

да нет

Отметьте все программы, по которым обучаетесь:

- программы дошкольного образования
- программы общего образования
- основные профессиональные программы
- дополнительные образовательные программы

17 Укажите все имеющиеся у Вас источники средств к существованию

- 1..... заработная плата
- 2..... предпринимательский доход, самозанятость
- 3..... производство товаров для собственного использования
- 4..... сдача в аренду имущества
- 5..... доход от патентов, авторских прав
- 6..... сбережения, дивиденды, проценты, ссуды, реализация капитала
- 7..... пенсия (кроме пенсии по инвалидности)
- 8..... пенсия по инвалидности
- 9..... стипендия
- 10..... пособие по безработице
- 11..... другие пособия и выплаты от организаций, государства
- 12..... льготы, компенсации, субсидии, выигрыши
- 13..... обеспечение со стороны других лиц, иждивение
- 14..... иной источник

Запишите какой ↓

Если выбрано несколько источников, укажите:

17.1 Какой из отмеченных источников Вы считаете для себя основным?



Для лиц в возрасте 15 лет и более

18 Имели ли Вы какую-либо оплачиваемую работу или доходное занятие с 24 по 30 сентября 2021 года?

да нет

Для лиц в возрасте 15 лет и более, ответивших "да" на вопрос 18

19 Кем Вы являлись на основной работе?

- работавший по найму
- владелец (совладелец) собственного предприятия (дела)
- индивидуальный предприниматель
- самозанятый
- помогающий на семейном предприятии
- иное

Для лиц в возрасте 15 лет и более, ответивших "да" на вопрос 18

20 Ваша основная работа находилась в том же населенном пункте, где Вы проживаете постоянно?

да нет

Если "нет", укажите:

20.1 Где находилась Ваша основная работа?

субъект Российской Федерации

городской населенный пункт

муниципальный район/округ,
городской округ

иностранное государство

20.2 Вы выезжали (выходили) на работу:

ежедневно несколько раз в неделю несколько раз в месяц

1 раз в месяц и реже работаю дистанционно

Для лиц в возрасте 15 лет и более, ответивших "нет" на вопрос 18

21 Если бы Вам предложили подходящую работу в последнюю неделю сентября, то когда Вы смогли бы приступить к ней?

с 24 по 30 сентября с 1 по 14 октября

не смог бы приступить в эти периоды

Для лиц в возрасте 15 лет и более, ответивших "нет" на вопрос 18

22 Вы искали работу в течение сентября?

да нет

Если "нет", укажите одну главную причину:

- занимался(лась) организацией собственного дела
- по состоянию здоровья
- ухаживал(ла) за больным
- нашел(ла) работу и ожидал(ла) ответа
- вел(а) домашнее хозяйство и/или воспитывал(а) детей
- ожидаю начала сезона
- не могу найти работу
- учусь
- нет необходимости работать
- нахожусь на пенсии
- иная причина

Запишите какая ↓

23 Зарегистрированы ли Вы в этом помещении?

по месту жительства (постоянно) по месту пребывания (временно) нет

Если "нет" и если зарегистрированы по месту пребывания, укажите:

23.1 Где Вы зарегистрированы по месту жительства?

- в том же населенном пункте, где проживаю постоянно
- в другом населенном пункте того же субъекта Российской Федерации, где проживаю постоянно
- в другом субъекте Российской Федерации
- нет регистрации по месту жительства в России
- Укажите название иностранного государства ↓

ВСЕРОССИЙСКАЯ
ПЕРЕПИСЬ
НАСЕЛЕНИЯ
2020 ГОДА



№ переписного участка



№ счетного участка

П1



№ помещения в пределах
счетного участка



№ бланка

Утверждена
распоряжением Правительства
Российской Федерации
от 8 ноября 2019 г. № 2648-р

Форма П
Переписной лист

Образец
нанесения
метки:



Образец
исправления
метки:



Образцы
написания
цифр:



Образец
исправления
цифры:



Незначимые
нули не
записываются:



1 Тип жилища

индивидуальный дом

общежитие

бездомный(е)

отдельная квартира

гостиница

↓
Конец опроса по форме П

коммунальная квартира

другое жилище

Укажите какое

Институциональное
учреждение



2 Время постройки дома

ранее 1957

1957 – 1970

1971 – 1995

1996 – 2002

2003 – 2010

после 2010

3 Материал наружных стен дома

кирпич, камень

панель, блок

дерево

монолит

смешанный материал

иное → Запишите, из какого
материала стены

4 Общая площадь квартиры или одноквартирного дома (в целых кв. м)



5 Число жилых комнат квартиры или одноквартирного дома



6 Виды благоустройства жилого помещения и санитарно-гигиенические условия проживания

водоснабжение:

водоотведение (канализация):

ванна (душ):

кухня:

электричество

централизованная система
холодного водоснабжения

централизованная система

ванна (душ) в жилище

кухня в доме или
квартире

электроплита

индивидуальная система
водоснабжения

индивидуальная система
(включая септик)

ванна (душ) вне жилища

кухня в отдельном
строении

газ:

сетевой

водоснабжение вне
жилища, колонка

через систему труб в
выгребные ямы и т.п.

баня, сауна

кухня отсутствует

сжиженный
(баллоны)

колодец, скважина или
другой источник
водоснабжения

водоотведение
(канализация) отсутствует

ванна, душ, баня, сауна
отсутствуют

отопление:

горячее
водоснабжение:

туалет:

удаление бытовых
отходов:

наличие
телекоммуникаций:

централизованное

централизованное

туалет со смывом,
расположенный в жилище

мусоропровод

стационарная
телефонная связь

от индивидуальных
установок, котлов

от индивидуальных
водонагревателей

туалет другого типа в жилище
(включая биотуалет)

мусоросборники вне
дома

мобильная телефонная
связь

печное

горячее водоснабжение
отсутствует

туалет вне жилища

сбор мусора
спецмашиной

интернет через
проводное соединение

туалет отсутствует

выброс мусора в ямы,
на кучи и т.п.

интернет через
беспроводное
соединение

П2

Образец
нанесения
метки:



Образец
исправления
метки:



Образцы
написания
цифр:



Образец
исправления
цифры:



Незначимые
нули не
записывают:



7 № п.п. домохозяйства	8 Число лиц в домохозяйстве	9 Число занимаемых домохозяйством жилых комнат	10 Размер занимаемой домохозяйством общей площади коммунальной квартиры (в целых кв. м) <i>Только для коммунальной квартиры</i>	Несчи- тывание строки
1	2	3	4	5
		часть комнаты <input type="checkbox"/>		<input type="checkbox"/>
		часть комнаты <input type="checkbox"/>		<input type="checkbox"/>
		часть комнаты <input type="checkbox"/>		<input type="checkbox"/>
		часть комнаты <input type="checkbox"/>		<input type="checkbox"/>
		часть комнаты <input type="checkbox"/>		<input type="checkbox"/>
		часть комнаты <input type="checkbox"/>		<input type="checkbox"/>
		часть комнаты <input type="checkbox"/>		<input type="checkbox"/>
		часть комнаты <input type="checkbox"/>		<input type="checkbox"/>
		часть комнаты <input type="checkbox"/>		<input type="checkbox"/>
		часть комнаты <input type="checkbox"/>		<input type="checkbox"/>



Номер по порядку формы П, если в помещении проживает более 10 домохозяйств



Сведения из административных источников

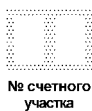

B1



Образец
нанесения
метки:



Образец
исправления
метки:



Образцы
написания
цифр:



Образец
исправления
цифры:



Незначимые
нули не
записываются:

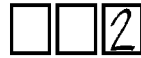

№ п.п. лица				
1 Ваш пол	мужской <input type="checkbox"/> женский <input type="checkbox"/>	мужской <input type="checkbox"/> женский <input type="checkbox"/>	мужской <input type="checkbox"/> женский <input type="checkbox"/>	мужской <input type="checkbox"/> женский <input type="checkbox"/>
2 Год Вашего рождения				
3 Страна Вашего постоянного проживания	<input type="text"/>	<input type="text"/>	<input type="text"/>	<input type="text"/>
4 Цель Вашего приезда в Россию	работа <input type="checkbox"/> учеба <input type="checkbox"/> частная поездка <input type="checkbox"/> служебная или деловая поездка <input type="checkbox"/> туризм, отдых <input type="checkbox"/> транзитное перемещение <input type="checkbox"/> другая цель <input type="checkbox"/> ↓ Запишите какая	работа <input type="checkbox"/> учеба <input type="checkbox"/> частная поездка <input type="checkbox"/> служебная или деловая поездка <input type="checkbox"/> туризм, отдых <input type="checkbox"/> транзитное перемещение <input type="checkbox"/> другая цель <input type="checkbox"/> ↓ Запишите какая	работа <input type="checkbox"/> учеба <input type="checkbox"/> частная поездка <input type="checkbox"/> служебная или деловая поездка <input type="checkbox"/> туризм, отдых <input type="checkbox"/> транзитное перемещение <input type="checkbox"/> другая цель <input type="checkbox"/> ↓ Запишите какая	работа <input type="checkbox"/> учеба <input type="checkbox"/> частная поездка <input type="checkbox"/> служебная или деловая поездка <input type="checkbox"/> туризм, отдых <input type="checkbox"/> транзитное перемещение <input type="checkbox"/> другая цель <input type="checkbox"/> ↓ Запишите какая

Если цель приезда "работа", "учеба" или "частная поездка", ответьте на вопросы 5 – 7

5 Продолжительность Вашего проживания на территории России	 месяцев	 месяцев	 месяцев	 месяцев
6 Страна Вашего рождения	<input type="text"/>	<input type="text"/>	<input type="text"/>	<input type="text"/>
7 Ваше гражданство	Российской Федерации <input type="checkbox"/> иностранного государства <input type="checkbox"/> Укажите какого ↓ <input type="text"/> без гражданства <input type="checkbox"/>	Российской Федерации <input type="checkbox"/> иностранного государства <input type="checkbox"/> Укажите какого ↓ <input type="text"/> без гражданства <input type="checkbox"/>	Российской Федерации <input type="checkbox"/> иностранного государства <input type="checkbox"/> Укажите какого ↓ <input type="text"/> без гражданства <input type="checkbox"/>	Российской Федерации <input type="checkbox"/> иностранного государства <input type="checkbox"/> Укажите какого ↓ <input type="text"/> без гражданства <input type="checkbox"/>

B2

Образец
нанесения
метки:



Образец
исправления
метки:



Образцы
написания
цифр:



Образец
исправления
цифры:



Незначимые
нули не
записываются:



№ п.п. лица				
1 Ваш пол	мужской <input type="checkbox"/> женский <input type="checkbox"/>	мужской <input type="checkbox"/> женский <input type="checkbox"/>	мужской <input type="checkbox"/> женский <input type="checkbox"/>	мужской <input type="checkbox"/> женский <input type="checkbox"/>
2 Год Вашего рождения				
3 Страна Вашего постоянного проживания	<input type="text"/>	<input type="text"/>	<input type="text"/>	<input type="text"/>
4 Цель Вашего приезда в Россию	работа <input type="checkbox"/> учеба <input type="checkbox"/> частная поездка <input type="checkbox"/> служебная или деловая поездка <input type="checkbox"/> туризм, отдых <input type="checkbox"/> транзитное перемещение <input type="checkbox"/> другая цель <input type="checkbox"/> ↓ Запишите какая	работа <input type="checkbox"/> учеба <input type="checkbox"/> частная поездка <input type="checkbox"/> служебная или деловая поездка <input type="checkbox"/> туризм, отдых <input type="checkbox"/> транзитное перемещение <input type="checkbox"/> другая цель <input type="checkbox"/> ↓ Запишите какая	работа <input type="checkbox"/> учеба <input type="checkbox"/> частная поездка <input type="checkbox"/> служебная или деловая поездка <input type="checkbox"/> туризм, отдых <input type="checkbox"/> транзитное перемещение <input type="checkbox"/> другая цель <input type="checkbox"/> ↓ Запишите какая	работа <input type="checkbox"/> учеба <input type="checkbox"/> частная поездка <input type="checkbox"/> служебная или деловая поездка <input type="checkbox"/> туризм, отдых <input type="checkbox"/> транзитное перемещение <input type="checkbox"/> другая цель <input type="checkbox"/> ↓ Запишите какая

Если цель приезда "работа", "учеба" или "частная поездка", ответьте на вопросы 5 – 7

5 Продолжительность Вашего проживания на территории России	 месяцев	 месяцев	 месяцев	 месяцев
6 Страна Вашего рождения	<input type="text"/>	<input type="text"/>	<input type="text"/>	<input type="text"/>
7 Ваше гражданство	Российской Федерации <input type="checkbox"/> иностранного государства <input type="checkbox"/> Укажите какого ↓ <input type="text"/> без гражданства <input type="checkbox"/>	Российской Федерации <input type="checkbox"/> иностранного государства <input type="checkbox"/> Укажите какого ↓ <input type="text"/> без гражданства <input type="checkbox"/>	Российской Федерации <input type="checkbox"/> иностранного государства <input type="checkbox"/> Укажите какого ↓ <input type="text"/> без гражданства <input type="checkbox"/>	Российской Федерации <input type="checkbox"/> иностранного государства <input type="checkbox"/> Укажите какого ↓ <input type="text"/> без гражданства <input type="checkbox"/>